festspiele
Mecklenburg-Vorpommern

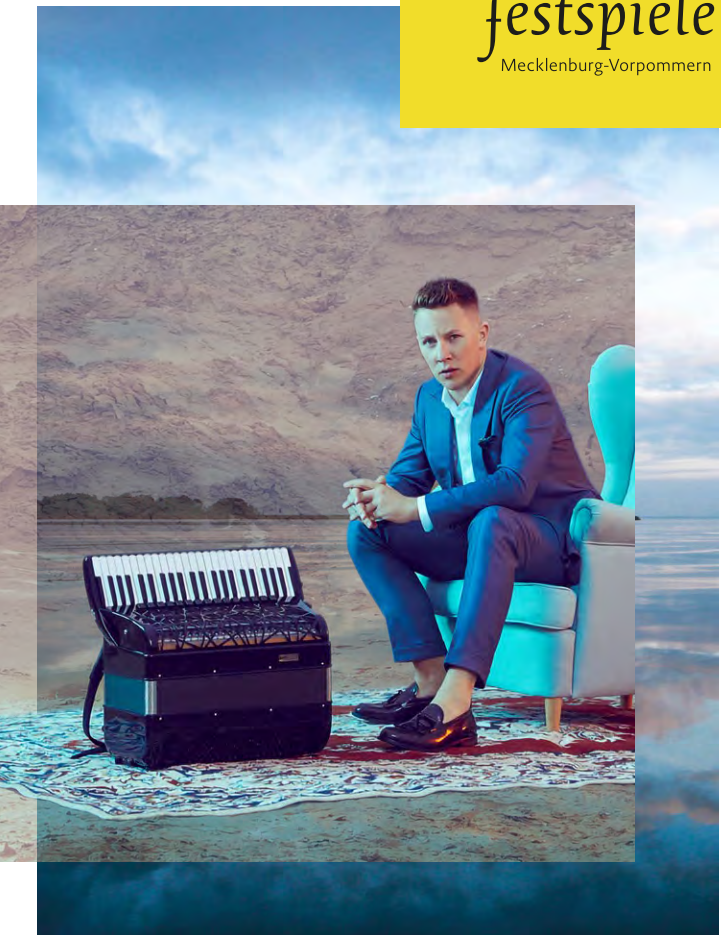

Martynas Levickis

Programmvorschau
Festspielsommer 2020

30 JAHRE Mecklenburg Vorpommern MV tut gut.

NDR Kulturförderung in Mecklenburg-Vorpommern

Finanzgruppe

Einen Überblick über alle Spielstätten finden Sie in der Landkarte am Ende des Programms!

Liebes Publikum,
liebe Festspielgäste!

Sie halten etwas Besonderes in Ihren Händen: Das Programm des Festspielsommers 2020, mit dem wir von Juni bis September den 30. Geburtstag der Festspiele Mecklenburg-Vorpommern feiern wollen. Natürlich war es unser Bemühen, für dieses Jubiläum ein besonders attraktives und vielseitiges Programm zu schaffen, das so lebendig ist wie dieses Festival selbst. Wir haben uns zugleich gefragt: Was ist ein roter Faden in der 30-jährigen Festspielgeschichte, was macht uns aus, welche Zukunftsvisionen wollen wir entwerfen? Das Programm mit seinen zahlreichen Premieren und Neuerungen soll die Festspiele als lebendigen Ort des Dialogs und der Innovation betonen. Mit den Künstlerinnen und Künstlern erforschen wir — auch das ist Teil unserer DNA — das Land, seine Orte und Geschichten immer neu. Mecklenburg-Vorpommern hat uns auch im Jubiläumsjahr zu zahlreichen Konzertideen inspiriert — etwa bei den *Sleeping Beauties* oder den *Unerhörten Orten*. Etwas Drittes kommt hinzu: Seit 30 Jahren sind wir Teil eines internationalen Konzert- und Kulturlebens, leben den Dialog mit dem Neuen und tauschen uns mit anderen Kulturen aus. Die Festspiele Mecklenburg-Vorpommern verstehen sich als weltoffenes, kulturell vielseitiges Festival. Wir glauben: Diese Neugier und Offenheit werden auch für die nächsten 30 Jahre gute Begleiter sein.

Ich freue mich auf viele gemeinsame Konzerterlebnisse mit Ihnen.

Dr. Markus Fein, *Intendant*

Finanzgruppe Mecklenburg-Vorpommern
NORD/LB LBS PROVINZIAL Deka
BMW
NORDMETALL Stiftung
AIDA
Radeberger
30 JAHRE Mecklenburg Vorpommern MV tut gut.
Tourismusverband Mecklenburg-Vorpommern
NDR Kulturförderung in Mecklenburg-Vorpommern
medienhaus:nord
Nordkurier Mediengruppe
OZ OSTSEE-ZEITUNG Weil wir hier zu Hause sind

Preisträger in Residence
Martynas Levickis

Mit Martynas Levickis ist erstmals ein Akkordeonist Preisträger in Residence. Zusammen mit musikalischen Wegbegleitern prägt der litauische Musiker den Festpielsommer in über 25 Konzerten. Mit der Lettin Iveta Apkalna, dem Danish String Quartet, bei der Hanse Sail-Eröffnung oder bei einer Lesung über die Kurische Nehrung verbindet er seine Heimat mit Nachbarländern an der Ostsee. Der argentinische Mundharmonikaspieler Franco Luciani, die italienische Sängerin Etta Scollo oder die britische Violinistin Lizzie Ball sorgen für Einflüsse aus Europa und Südamerika. Die Vielfältigkeit seines Instrumentes präsentiert Levickis zudem in einem Panoramakonzert und gemeinsam mit einem Akkordeonensemble.

→ S. 12, 18–19, 25, 34–35, 40–41, 47, 48, 50, 53, 62

Orchesterkonzerte
Große Orchester und Solisten

Klangkörper mit Solisten von Weltrang zu Gast in MV: Immer wieder spielen international bekannte Orchester während des Festspielsommers in Reithallen, Scheunen und Kirchen. 2020 kehren mit dem Mariinsky Orchester St. Petersburg und dem Pianisten Rudolf Buchbinder Künstler aus den Anfangsjahren der Festspiele Mecklenburg-Vorpommern zurück und führen in Neubrandenburg und Redefin Beethovens fünf Klavierkonzerte auf. In Redefin konzertiert der Violinist Nigel Kennedy mit dem Deutschen Kammerorchester Berlin. Das BBC Symphony Orchestra gibt ein doppeltes Debüt in Redefin und Stolpe. In Ludwigslust feiert das NDR Elbphilharmonie Orchester mit dem Publikum 30 Jahre Festspiele MV.

→ S. 12, 16, 17, 22, 23–24, 26, 29–30, 40–41, 44, 46, 49, 50, 51, 52, 55–56, 57, 63

360° Klarinette
Das Klarinettenfestival mit Matthias Schorn

Ab Mitte des 18. Jahrhunderts löste die Klarinette die Barocktrompete auf der Bühne der klassischen Musik ab. 360° *Klarinette* widmet sich dem Holzblasinstrument in einzigartiger Intensität. Zusammen mit Annette Dasch und weiteren Künstlerinnen und Künstlern präsentiert der Klarinettist und Festspielpreisträger Matthias Schorn auf Schloss Ulrichshusen alle Facetten seines Instruments — von Klassik bis Jazz, von Solostücken bis zum Orchesterwerk.

→ S. 54–56

2 × Hören
Zeit zum Zuhören

Das Format 2 × *Hören* will Konzertbesucher nicht nur unterhalten, sondern bewusst Hörgewohnheiten durchbrechen und dem Publikum einen unvoreingenommenen Musikgenuss ermöglichen. Auf Schloss Ulrichshusen durchleuchten das Artemis Quartett und das ensemble reflektor in wechselnden Besetzungen Stücke von Schumann, Beethoven, Schubert, Widmann und Andriessen.

→ S. 36–37

Landpartie
Mit Musik zu den schönsten Spielstätten in MV

Bei den *Landpartien* bringen die Festspiele Mecklenburg-Vorpommern Musik in den ländlichen Raum: Vor den abendlichen Konzerten mit dem Aris Quartett, Aaron Pilsan, dem Amatis Trio oder Francisco Fullana locken liebevoll gestaltete Rahmenprogramme in den Rosengarten von Gottin, auf eine Floßfahrt auf dem Plauer See oder auf eine Bootstour durch die Feldberger Seenlandschaft.

→ S. 22, 38, 45, 48

Porträt Christoph Eschenbach
Eine Persönlichkeit im Fokus

Der Pianist und Dirigent Christoph Eschenbach ist mit seinem Einfluss auf die klassische Musik einzigartig. Christopher Park, das Konzerthausorchester Berlin, Filmregisseur Andreas Morell und Daniel Müller-Schott arbeiten anlässlich seines 80. Geburtstages in Gesprächen, Konzerten und in einer Filmvorführung neue und faszinierende Facetten des Weltstars heraus und begeben sich mit dem Maestro zusammen auf die Bühne.

→ S. 16–17

Beethoven-Woche
Zum 250. Geburtstag des Musikgenies

In acht arrangierten Veranstaltungen gedenken Weltstars der Klassik wie Daniel Hope, Daniel Müller-Schott oder Rudolf Buchbinder gemeinsam mit dem Zürcher Kammerorchester und dem Mariinsky Orchester St. Petersburg dem berühmten Komponisten. *Mythos Beethoven* auf Schloss Schwiessel bietet den Zuschauern zudem einen Einblick in verschiedene Aspekte der Persönlichkeit und des Lebens von Ludwig van Beethoven.

→ S. 28–30

Sleeping Beauties
Alte Gemäuer mit Musik belebt

Nach zehn Jahren im Dornröschenschlaf wecken die Festspiele Mecklenburg-Vorpommern die Reihe *Sleeping Beauties* wieder auf: An drei vergessen geglaubten Orten in Ivenack, Spantekow und Broock bringen Festspielpreisträger Kammermusik zur Aufführung und hauchen Burg und Schloss neues Leben ein. Guts- und Schlossherren präsentieren zudem ihre Vision für die Zukunft ihrer Gebäude.

→ S. 58–59

Bothmer-Musik
Das Kammermusikfest der Jungen Elite

Junge, aufstrebende Künstler aus aller Welt bringen ihr Talent gemeinsam auf die Bühne. Diesem Ideal fühlt sich die *Bothmer-Musik* immer neu verpflichtet. Drei Tage lang proben die Nachwuchsmusiker im malerischen Klützer Winkel zusammen und erarbeiten Stücke, die sie dem Publikum in Kammermusikkonzerten präsentieren. Besichtigungen sowie Künstlergespräche runden das Programm ab.

→ S. 32–33

Inselmusik
Das Streichquartettfest auf Rügen

Ein ganzer Festspielsommer kompakt an drei Tagen zusammengefasst: Auf Rügen musizieren im Spätsommer drei Streichquartette für die Besucher der *Inselmusik*. Das Novus String Quartet, das Quatuor Van Kuijk und das Mettis Quartet präsentieren bei einer Inseltour, Kurzkonzerten, einer Filmvorführung und Abendveranstaltungen Klassiker, Raritäten und Kleinode der Kammermusik.

→ S. 60–61

Unerhörte Orte
Entdeckungsreisen zu Architektur und Musik

Ob Piano Battle im Ostseestadion Rostock oder eine eigens komponierte »Stahl-Suite« in der Werkshalle von Ostseestaal in Stralsund: In der Reihe *Unerhörte Orte* gehen internationale Musiker mit den Besuchern auf eine Tour ins Unbekannte. Funktionale Architektur trifft auf unerwartete Klänge, moderne Bauwerke werden multimedial erweitert und große Industriekomplexe künstlerisch umgedeutet.

→ S. 14, 53

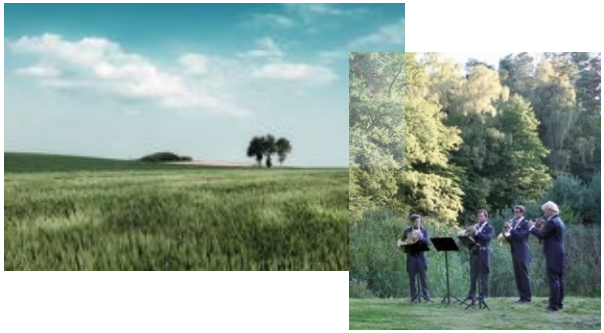

SCHWERPUNKTTHEMEN

Musik aus MV
So klingt das Land

Solisten, Ensembles, Chöre und Orchester aus dem Nordosten Deutschlands zeigen in der Reihe *Musik aus* MV, wie vielseitig die musikalische Landschaft des Bundeslandes ist. Beim Eröffnungskonzert der Hanse Sail mit der jungen norddeutschen philharmonie, dem Landesjugendorchester MV oder bei MV singt und spielt präsentieren sie sich zusammen mit hochkarätigen Solisten und Solistinnen auf der Bühne.

→ S. 12, 14, 15, 21, 39, 43, 44, 49, 51, 52, 53

Jahrmarkt der Sensationen
Das musikalische Wandertheater

Zum vierten Mal zieht die kunterbunte Mischung aus fantastischer Musik, spektakulärer Akrobatik und urkomischer Theaterkunst durch das Land. In Rehna, Rostock, Ulrichshusen und Stolpe bringen Gabor Vosteen, Thomas Leleu, das Ensemble Uwaga!, das Duo Kaos und das TAMTAM objektentheater ihr Publikum zum Staunen, Lachen und Mitmachen.

→ S. 20

Open Airs
Musikfeste unter freiem Himmel

Im Sommer verwandeln die Festspiele Mecklenburg-Vorpommern Parks, Höfe und Wiesen in Konzertarenen: Die Orchester des NDR sind zu Gast im Park von Schloss Bothmer und Ludwigslust, Etta Scollo feiert mit dem Publikum eine italienische Nacht im Schlosspark von Schwiessel und im Schlosspark Fleesensee tritt Gesangsstar Ute Lemper mit der legendären Marlene Dietrich in einen musikalischen Dialog.

→ S. 12, 13, 14, 25, 26, 35, 45, 50, 51

Martynas Levickis

Ralph Caspers

Sa 13.06.

18:00 Uhr
Neubrandenburg
Konzertkirche
€ 65.–/50.–/35.–*

Eröffnungskonzert
Eröffnung der Musikland MV-Saison

NDR Radiophilharmonie · **Martynas Levickis** Akkordeon · **Thomas Søndergård** Leitung
LEVICKIS Festspiel-Ouvertüre für Akkordeon solo · **GERSHWIN** Rhapsody in Blue für Akkordeon und Orchester · **BERNSTEIN** Sinfonische Tänze aus »West Side Story« · **ELGAR** Sinfonie Nr. 1 As-Dur
17:00 Uhr Konzerteinführung mit **Christian Edelmann** Violoncello
yes we go! — Reisen Sie mit anderen Gästen zum Konzert. Siehe S. 67

So 14.06.

12:00–16:45 Uhr
Hasenwinkel
Schloss und Schlosspark
Open Air
€ 10.–* Erwachsene, € 5.–* Kinder (4–18 Jahre), € 18.–* Familienticket (2 Erw./2 Kinder), Kinder bis 3 Jahre frei

Kinder- und Familienfest

Ralph Caspers Moderation · **Jugendsinfonieorchester Schwerin** · **Brabants Fietsorkest** Fahrradorchester · **Klavieriki** Klang-Clowns · **MobilesMusikMuseum** · **»Jugend musiziert«-Preisträger** u. v. m.
12:00 Uhr »Fest-Ouvertüre« auf der großen Open-Air-Bühne ·
13:00 Uhr Wandelprogramm auf über 15 Bühnen in Schloss und Park: Klassik-, Jazz-, Pop-, Chor- und Weltmusikkonzerte, Workshops, Instrumente zum Anfassen und Ausprobieren, Mitmach- und Picknickwiese u. a. ·
16:00 Uhr »Fest-Finale« auf der großen Open-Air-Bühne mit Ralph Caspers und »Peter und der Wolf«
Einlass ab 11:00 Uhr

* zzgl. VVK-/AK-Gebühr · ** begrenzte Kapazität

Marmen Quartet

Quadro Nuevo und Harmonic Brass

Mi 17.06.

19:30 Uhr
Nakenstorf
Kunstscheune
€ 20.–*

Junge Elite: Marmen Quartet

Marmen Quartet Streichquartett
MOZART Streichquartett Nr. 14 G-Dur KV 387 »Haydn-Quartett« · **BEETHOVEN** Streichquartett Nr. 14 cis-Moll

Mi 17.06.

19:30 Uhr
Pasewalk
Lokschuppen
€ 30.–/20.–*

Do 18.06.

19:30 Uhr
Dargun
Kloster- und Schlossanlage
Open Air
€ 40.–/30.–/20.–*

Concerto Grande

Quadro Nuevo Weltmusikquartett · **Harmonic Brass** Blechbläserquintett
Wilde Balkan-Feger, ein zackiger Säbeltanz, betörende Arabesken, der Bolero von Ravel — das Weltmusikquartett **Quadro Nuevo** und das furiose Bläserquintett **Harmonic Brass** verbünden sich zu einem abenteuerlichen Orchester. Gemeinsam spielen sie sich durch Jazz, Tango, Klassik und atemberaubende Rhythmen, die von wehenden Turbanen und fliegenden Teppichen erzählen.
17.06.: 18:00 Uhr Führung € 5.–* ** · 18:00 Uhr Auftakt: Pasewalk ist Teil der Metropolregion Stettin. Unter dem Titel »Zusammenwachsen — kulturell & kulinarisch« stellt sich das »Dreiländereck« Vorpommern/Brandenburg/Westpommern gemeinsam vor und bietet regionale Spezialitäten zum Verzehr an.
18.06.: 18:15 Uhr Führung € 2.– * ** · Konzert ohne Feuerwerk

Ostseestadion Rostock

Mnozil Brass

Do 18.06. Unerhörte Orte: Ostseestadion

19:00 Uhr
Rostock
Ostseestadion
teilweise Open Air
€ 45.–/35.–*

PIANO BATTLE Andreas Kern vs. Paul Cibis · **Brasssonanz** Blechbläserensemble · **Percussion Community Rostock** Percussionensemble u. a.
Das Ostseestadion wird zu einem Konzertsaal der besonderen Art: Wo sonst Spiele ausgefochten werden, begeben sich die Künstler in einen musikalischen Wettstreit und erkunden in einem Wandelkonzert experimentierfreudig das Stadion. Piano Battle um die Gunst des Publikums · Auf dem Rasen: 11 Schlagwerker gegen 11 Blechbläser · Stadiongesänge u. a.

Fr 19.06. Junge Elite: Veriko Tchumburidze

19:30 Uhr
Fincken
Kirche
€ 20.–*

Veriko Tchumburidze Violine · **Mamikon Nakhapetov** Klavier
SIBELIUS Suite für Violine und Klavier · **BEETHOVEN** Violinsonate Nr. 10 G-Dur · **DVOŘÁK** Romantische Stücke · **SAINT-SAËNS** Violinsonate Nr. 1 d-Moll

Fr 19.06. Pandaemonium

19:30 Uhr
Bleckede
Schlosshof
Open Air
€ 40.–/30.–*

Mnozil Brass Blechbläserensemble
Mnozil Brass ist zurück in MV und begeistert das Publikum mit seiner energiegeladenen Mischung aus Komik, Kabarett und Virtuosität. Auch im neuen Programm ist wieder kein Musikstil vor ihnen sicher, egal ob Blasmusik, Oper, Jazz oder Schlager.

* zzgl. VVK-/AK-Gebühr

Kirche Landow

St.-Georgen-Kirche Wismar

Sa 20.06. Musikfest Landow

Landow
Kirche

14:00 Uhr
€ 25.–/20.–*

18:30 Uhr
€ 25.–/20.–*

Das Traditionskonzert der Festspiele MV und der Hochschule für Musik und Theater Rostock (hmt)

Prof. Stephan Imorde Künstlerische Leitung, Moderation · **Piotr Szumieł** Viola · **Musik- und Schauspielstudierende der hmt** und ihre Lehrenden sowie herausragende Talente der **young academy rostock** stellen sich vor.

Tagesticket € 40.–/30.–*

So 21.06. Carmina Burana

MV singt und spielt

16:00 Uhr
Wismar
St.-Georgen-Kirche
€ 40.–/30.–/20.–*

Norddeutsche Philharmonie Rostock · **tutti Orchester 800** · **vocal collegium rostock** · **Kinderchor der Singakademie Rostock** · **Sängerinnen, Sänger und Chöre aus Norddeutschland** · **Daniel Arnold, Martin Hannus** Leitung u. a.
BEETHOVEN Zwölf Deutsche Tänze (Auszüge) · **BRAHMS** Ungarische Tänze (Auszüge) · **MÁRQUEZ** Danzón Nr. 2 · **ORFF** Carmina Burana
Festspielfreunde 15:15 Uhr Treff der Festspielfreunde frei/Begl. € 5.–*

Christoph Eschenbach

Daniel Müller-Schott

Christopher Park

Christoph Eschenbach

Sa 20.–
So 21.06.
Ulrichshusen

Porträt Christoph Eschenbach
Ein Jubiläumswochenende zum 80. Geburtstag

Sa 20.06.

14:00 Uhr
Schloss
€ 30.–/20.–/15.–*

Der Pianist Eschenbach
Gespräch und Konzert
Christoph Eschenbach, **Christopher Park** Klavier · **Dr. Markus Fein** Moderation
BEETHOVEN Klaviersonate Nr. 31 As-Dur · **SCHUBERT** Fantasie f-Moll für Klavier zu vier Händen
Veranstaltung ohne Pause

Sa 20.06.

Der Dirigent Eschenbach
Orchesterkonzert

17:00 Uhr
Festspielscheune
€ 65.–/50.–/35.–/20.–*

Konzerthausorchester Berlin · **Daniel Müller-Schott** Violoncello · **Christoph Eschenbach** Leitung
MASON »However long a time may pass … All things must yet meet again …« · **SCHUMANN** Cellokonzert a-Moll · **BRAHMS** Sinfonie Nr. 2 D-Dur

21:00 Uhr
Schloss
€ 10.–*

Der Mensch Eschenbach
Filmvorführung
Film über Christoph Eschenbach »Aus der Stille in die Musik« · Gespräch mit Regisseur **Andreas Morell**
Veranstaltung ohne Pause

Tagesticket (20.06.) € 90.–/70.–/50.–/40.–*

So 21.06.

11:00 Uhr
Festspielscheune
€ 10.–*

Über das Dirigieren
Ein Einblick in das Orchesterleben mit Christoph Eschenbach und dem Konzerthausorchester Berlin
Veranstaltung ohne Pause

14:00 Uhr
Schloss
€ 25.–/20.–/15.–*

Der Pädagoge Eschenbach
Matinee mit Nachwuchstalenten
Kammerkonzert mit jungen Musikern auf Empfehlung von Christoph Eschenbach
Veranstaltung ohne Pause

So 21.06.

Maestro Eschenbach
Abschlusskonzert

16:00 Uhr
Festspielscheune
€ 50.–/40.–/30.–/20.–*

Konzerthausorchester Berlin · **Christopher Park** Klavier · **Christoph Eschenbach** Leitung
SCHUMANN Klavierkonzert a-Moll · **DVOŘÁK** Sinfonie Nr. 8 G-Dur

Tagesticket (21.06.) € 75.–/60.–/45.–/35.–*

2-Tagesticket € 120.–/90.–/70.–/55.–*

* zzgl. VVK-/AK-Gebühr

Martynas Levickis

Heath Quartet

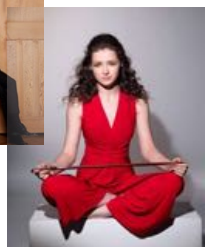

Anastasia Kobekina

l'arte del mondo

David Orlowsky

Mi 24.– So 28.06.

Das Preisträger-Projekt

Martynas Levickis Akkordeon · **David Orlowsky** Klarinette · **Anastasia Kobekina** Violoncello · **Paloma Kouider** Klavier · **Heath Quartet** Streichquartett

Mi 24.06.

Auftakt des Preisträger-Projekts

19:30 Uhr
Hasenw. Schloss
€ 40.–/30.–*

BEETHOVEN Streichquartett Nr. 14 cis-Moll · **PIAZZOLLA** Le Grand Tango · **MUSSORGSKI** Bilder einer Ausstellung (Auszüge) · **DEBUSSY** Première Rhapsodie

Do 25.06.

Kammermusikabend

19:30 Uhr
Rühn
Klosterkirche
€ 40.–/30.–*

DVOŘÁK Bagatellen für Akkordeon und Streichtrio · **PROKOFJEW** Cellosonate C-Dur · **GALLIANO** Tango pour Claude · **BRAHMS** Klarinettenquintett h-Moll
17:00 Uhr Führung € 3.–** (nur vor Ort buchbar)

Fr 26.06.

Musikalische Bilder

19:30 Uhr
Heiligendamm
Grand Hotel
40.–/30.–*

HAYDN Streichquartett Nr. 35 f-Moll op. 20 Nr. 5 · **STRAWINSKI** Suite aus »Die Geschichte vom Soldaten« · **MUSSORGSKI** Bilder einer Ausstellung
18:00 Uhr Führung € 6.–* **

Sa 27.06.

Orchesterkonzert mit l'arte del mondo

18:00 Uhr
Sternberg
Stadtkirche
€40.–/30.–/20.–*

MOZART Adagio und Rondo c-Moll KV 617 · Klarinettenkonzert A-Dur KV 622 · Akkordeonkonzert A-Dur KV 414 (orig. für Klavier)

So 28.06.

Großes Finale in Wismar

11:00 Uhr
Wismar
Zeughaus
€ 25.–/15.–*

Musik & Literatur: Auf der Kurischen Nehrung
Martynas Levickis Akkordeon · **Flavius Hölzemann** Lesung
FRIDO MANN Mein Nidden · **VASKS** Baltā ainava · Volksmelodien von der Kurischen Nehrung
Veranstaltung ohne Pause

14:00 Uhr
Wismar
Heiligen-Geist-Kirche
€ 40.–/30.–/20.–*

Zwischen Wien und Estland
Martynas Levickis Akkordeon · **David Orlowsky** Klarinette · **Anastasia Kobekina** Violoncello · **Heath Quartet** Streichquartett
BACH Die Kunst der Fuge für Streichquartett BWV 1080 (Auszüge) · **PÄRT** Fratres · **GALLIANO** Tango pour Claude · **SCHUBERT** Streichquintett C-Du

18:00 Uhr
Wismar
Heiligen-Geist-Kirche
€ 40.–/30.–/20.–*

Eine Reise nach Litauen
Martynas Levickis Akkordeon · **David Orlowsky** Klarinette · **Anastasia Kobekina** Violoncello · **Heath Quartet** Streichquartett · **l'arte del mondo** Kammerorchester · **Werner Ehrhardt** Leitung
POULENC Romanza · **MACMILLAN** Memento · **STRAWINSKI** Concertino · **DALL'ABACO** Concerto à più istrumenti D-Dur · **HAYDN** Cellokonzert Nr. 1 C-Dur sowie litauische Volksmelodien für Akkordeon und Orchester

Tagesticket (28.06.) € 90.–/65.–/45.–*

* zzgl. VVK-/AK-Gebühr · ** begrenzte Kapazität

Uwaga!

Jahrmarkt der Sensationen

Duo Kaos

Mi 24.– So 28.06.

Jahrmarkt der Sensationen
Das musikalische Wandertheater

Mi 24.06.
19:00 Uhr
Rehna
Klosteranlage

Do 25.06.
19:00 Uhr
Rehna
Klosteranlage

Fr 26.06.
19:00 Uhr
Rostock
Zoo

Sa 27.06.
18:00 Uhr
Ulrichshusen
Schlossanlage

So 28.06.
16:00 Uhr
Stolpe an der Peene
Gutsanlage

Gabor Vosteen Musiker, Komiker, Flötenmann · **Thomas Leleu** Tuba · **Uwaga!** Weltmusikensemble · **Duo Kaos** Fahrrad-Akrobatik-Ensemble · **TAMTAM objektentheater** Visuelles Theater

Der Jahrmarkt der Sensationen zieht wieder durchs Land. An träumerischen Orten verzaubert die Künstlerkarawane mit internationaler Starbesetzung Besucher von Jung bis Alt.

Beim Wandertheater der Festspiele Mecklenburg-Vorpommern treffen Artisten auf Musiker, Comedy auf Poesie. Die Crossover-Enthusiasten des Ensembles **Uwaga!** spielen mit dem französischen Tuba-Virtuosen **Thomas Leleu** auf. Der komödiantische Blockflötist **Gabor Vosteen** macht die Jahrmarktband einzigartig. An die Seite der Musiker treten die italienischen Artisten des **Duo Kaos** mit ihrer atemberaubenden Show aus Akrobatik, Fahrrad und Poesie. Das niederländische **TAMTAM objektentheater** bringt auf ganz besondere Art das Publikum zum Träumen. Treten Sie ein und erleben Sie ein liebevoll gestaltetes Wandelprogramm mit viel Musik und überraschenden Attraktionen auf vier Bühnen.

26.06.: Mit dem Konzertticket ab 17:00 Uhr freier Eintritt in den Zoo

€ 30.–* Erwachsene, € 5.–* Kinder (4–18 Jahre), Kinder bis 3 Jahre frei

* zzgl. VVK-/AK-Gebühr

Aurélien Pascal

Lucas und Arthur Jussen

Mi 01.07.
19:30 Uhr
Niendorf (auf Poel)
Gutsscheune
€ 40.–/30.–*

Junge Gipfelstürmer

Landesjugendorchester Mecklenburg-Vorpommern · **Aurélien Pascal** Violoncello · **Stanley Dodds** Leitung
SCHOSTAKOWITSCH Festliche Ouvertüre A-Dur · **PROKOFJEW** Sinfonisches Cellokonzert e-Moll · **TSCHAIKOWSKI** Fantasie-Ouvertüre h-Moll »Romeo und Julia« · **HINDEMITH** Sinfonische Metamorphosen über Themen von Carl Maria von Weber

Mi 01.07.
Schwiessel
Schloss

Ein Tag mit Lucas und Arthur Jussen

16:00 Uhr Ein musikalisches Porträt
Im Gespräch mit dem Klavierduo **Lucas und Arthur Jussen** · Konzerteinführung zu **SAY** Night · Gespräch zum Thema Klavier mit Klavierbaumeister **Matthias Kunze**

Schwiessel
Schloss
€ 35.–/20.–*

19:30 Uhr Konzert
Lucas und Arthur Jussen Klavierduo
BEETHOVEN Acht Variationen über ein Thema des Grafen von Waldstein · **MOZART** Sonate D-Dur KV 381 · **SCHUBERT** Fantasie f-Moll · Allegro a-Moll »Lebensstürme« · **RAVEL** Fünf Kinderstücke »Ma mère l'oye« · **SAY** Night
Alle Werke für Klavier zu vier Händen

Tagesticket € 45.–/30.–*

Aris Quartett

Julia Fischer

Do **02.07.**

Gottin
Gutshaus

16:00 Uhr Auftakt im Gutshaus und Führung durch den Rosengarten Gottin · Kaffee, Kuchen und Rosentorte · Kurzkonzert mit dem **Aris Quartett** Streichquartett
SCHUBERT Streichquartett Nr. 1 g-Moll/B-Dur

Landpartie mit dem Aris Quartett

Schwiessel
Schloss
€ 25.–*

19:30 Uhr Konzert
Aris Quartett Streichquartett
TSCHAIKOWSKI Streichquartettsatz B-Dur · **SCHOSTAKOWITSCH** Streichquartett Nr. 9 Es-Dur · **BEETHOVEN** Streichquartett Nr. 7 F-Dur »Rasumowski«

Tagesticket € 40.–*

Do **02.07.**

19:30 Uhr
Wismar
Heiligen-Geist-Kirche
€ 50.–/35.–/25.–*

Fr **03.07.**

19:30 Uhr
Ulrichshusen
Festspielscheune
€ 50.–/40.–/30.–/20.–*

Orchesterkonzerte mit Julia Fischer

Julia Fischer präsentiert Robert Neumann

Kammerakademie Potsdam · **Robert Neumann** Klavier · **Julia Fischer** Violine, Leitung
Bei diesem Konzert ist nicht nur die Festspielpreisträgerin **Julia Fischer** als Solistin und Orchesterleiterin zu erleben: An ihrer Seite konzertiert — auf Einladung der Geigerin — der Nachwuchspianist **Robert Neumann**.
SCHUMANN Fantasie C-Dur für Violine und Orchester · **MENDELSSOHN BARTHOLDY** Konzert d-Moll für Violine, Klavier und Orchester · **MOZART** Sinfonie Nr. 41 C-Dur KV 551 »Jupiter«

03.07.: yes we go! — Siehe S. 67

* zzgl. VVK-/AK-Gebühr · ** begrentze Kapazitat

Veronika Eberle

Ulrich Tukur & Die Rhythmus Boys

Fr **03.07.**

19:30 Uhr
Stolpe an der Peene
Haferscheune
€ 45.–/35.–/25.–/15.–*

Liebe, Jazz und Übermut

125 Jahre Ulrich Tukur & Die Rhythmus Boys

Ulrich Tukur Gesang, Klavier, Akkordeon · **Günter Märtens** Kontrabass, Gesang · **Ulrich Mayer** Gitarre, Ukulele, Gesang · **Kalle Mews** Schlagzeug, Gesang
»Liebe, Jazz und Übermut« steht sinnbildlich für die lange, erfolgreiche Wegstrecke, die **Ulrich Tukur & Die Rhythmus Boys** gemeinsam zurückgelegt haben und die sie in der Geschichte der populären Musik einzigartig macht. Zum 125-jährigen Jubiläum kehrt die Kultband zu den Festspielen zurück und präsentiert ihr neustes Programm.

yes we go! — Siehe S. 67

Sa **04.07.**

Redefin
Landgestüt
€ 70.–/55.–/40.–/25.–*

Kinder (4–12 Jahre): Kinderbetreuung € 5.–* · Kinder (6–12 Jahre): Konzertkarte inkl. Kinderbetreuung auf Wunsch € 10.–*

Weltstars in Redefin: Welcome BBC SO!

BBC SO · Veronika Eberle · Sakari Oramo

ab 12:00 Uhr Einlass und Picknick im Park
ab 14:00 Uhr Parkmusik auf dem Gelände
15:00 Uhr Pferdeshow
17:00 Uhr Konzert in der Reithalle

BBC Symphony Orchestra · **Veronika Eberle** Violine · **Sakari Oramo** Leitung
ELGAR Konzertouvertüre »Froissart« · **MENDELSSOHN BARTHOLDY** Violinkonzert e-Moll · **BRAHMS** Sinfonie Nr. 4 e-Moll

Picknickkorb für zwei Personen € 59.–* (zzgl. € 20.– Pfand)**
Hunde nicht gestattet · yes we go! — Siehe S. 67

Veronika Eberle

Sakari Oramo

Orangerie Groß Siemen

So 05.07.

16:00 Uhr
Stolpe an der Peene
Haferscheune
€ 50.–/40.–/30.–/20.–*

BBC SO in concert

BBC Symphony Orchestra · **Veronika Eberle** Violine · **Sakari Oramo** Leitung
ELGAR Konzertouvertüre »Froissart« · **MENDELSSOHN BARTHOLDY** Violinkonzert e-Moll · **BRAHMS** Sinfonie Nr. 4 e-Moll
Festspielfreunde 14:15 Uhr Probenbesuch und Künstlergespräch frei/Begl. € 5.–* · yes we go! — Siehe S.67

So 05.07.

16:00 Uhr
Groß Siemen
Orangerie im Rosenpark
€ 20.–*

Junge Elite aus Georgien

Anastasia Aghladze Violine · **Revaz Khaindrava** Violoncello · **Tatia Abashishvili** Klavier
Alle großen georgischen Musiker haben dieses Nadelöhr durchlaufen: die Hauptstadt Tiflis mit ihrer Musikschule »Paliashvili«. Eine Auswahl von Musikerinnen und Musikern der Spitzenklasse im Alter zwischen 14 und 17 Jahren zeigt in der Orangerie im malerischen Rosenpark von Groß Siemen ihr Können. Auf dem Programm stehen Werke von **CHOPIN**, **BACH**, **BEETHOVEN** und **SCHOSTAKOWITSCH**.
ab 14:00 Uhr Möglichkeit zur Besichtigung des Rosenparks und gastronomisches Angebot · 14:30 Uhr Führung € 4.–* **

* zzgl. VVK-/AK-Gebühr · ** begrenzte Kapazität

Benjamin Appl

Götz Alsmann

Mi 08.07.

19:30 Uhr
Greifswald
Aula der Universität
€ 40.–/30.–*

Festspiel-Debüt Benjamin Appl

Benjamin Appl Bariton · **Martynas Levickis** Akkordeon
Der junge, gefeierte Bariton **Benjamin Appl** mit einem doppelten Debüt: erstmals bei den Festspielen MV und erstmals im Duo mit Preisträger in Residence **Martynas Levickis**.
SCHUBERT »Der Jüngling am Bache« · »Wandrers Nachtlied« · »Heidenröslein« · »An den Mond« · »Die Forelle« · **SCHUMANN** Fünf Lieder op. 40 · **MAHLER** Lieder eines fahrenden Gesellen sowie deutsche und litauische Volkslieder · 09.07.: **Festspielfreunde** 18:45 Uhr Treff der Festspielfreunde frei/Begl. € 5.–*

Do 09.07.

19:30 Uhr
Schwerin
Schelfkirche
€ 40.–/30.–/20.–*

Mi 08.07.

19:30 Uhr
Rostock
Halle 207

Do 09.07.

19:30 Uhr
Torgelow
Eisengießerei

Fr 10.07.

19:30 Uhr
Dargun
Kloster- und Schlossanlage
Open Air
€ 40.–/30.–/20.–*

Götz Alsmann singt Lieder der Liebe

Götz Alsmann Gesang, Klavier und mehr · **Altfrid M. Sicking** Vibraphon, Xylophon, Trompete · **Ingo Senst** Kontrabass · **Rudi Marhold** Schlagzeug · **Markus Passlick** Percussion
Nach seinen musikalischen Ausflügen nach Paris, New York und Rom widmet sich der König des Jazzschlagers in seinem neusten Programm wieder den Werken der großen Komponisten und Texter des deutschen Sprachraums. Ob Operetten der 20er- und 30er-Jahre, Chansons der Nachkriegszeit oder Preziosen aus der Schlagerwelt der 50er- und 60er-Jahre — ein Programm im typischen Sound der **Götz Alsmann Band**.
10.07.: 18:15 Uhr Führung € 2.–* ** · Konzert ohne Feuerwerk

Schloss Fleesensee

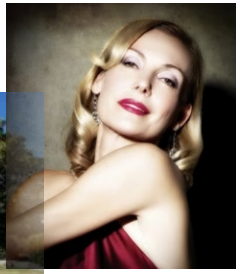

Ute Lemper

Fr **10.07.**

19:30 Uhr
Ort in MV

Stars im Dorf

Dorfgemeinschaften bewerben sich als Gastgeber für ein Konzert der Festspiele Mecklenburg-Vorpommern mit dem Duo **deep strings**.

Bekanntgabe/Vorverkaufsstart: 27.02.2020

Sa **11.07.**

18:00 Uhr
Göhren-Lebbin
Schlosspark
Fleesensee
Open Air
€ 40.–/30.–/20.–*

Einlass ab
16:00 Uhr

Ute Lemper: Rendezvous mit Marlene

Open Air im Schlosspark

Ute Lemper Gesang und Moderation · **Kölner Kammerorchester** · **Ute Lemper Band** · **Christoph Poppen** Leitung

Gemeinsam mit ihrer Band und dem **Kölner Kammerorchester** unter Leitung von **Christoph Poppen** erweckt **Ute Lemper** die Stilikone Marlene Dietrich wieder zum Leben. Bei ihrem Rendezvous mit Marlene wird **Ute Lemper** zur »feschen Lola«, die tanzt, singt und kokettiert. »Sag mir, wo die Blumen sind« · »Lili Marleen« · »Ich hab' noch einen Koffer in Berlin« · »Ich weiß nicht, zu wem ich gehöre« sowie Songs und Chansons in Orchesterarrangements von **JACQUES BREL**, **CHARLES TRENET**, **GILBERT BÉCAUD**, **COLE PORTER**, **BOB DYLAN**, **MISCHA SPOLIANSKY** u. a.

Buchen Sie Ihr exklusives VIP-Ticket oder individuelles Übernachtungsangebot im SCHLOSS Fleesensee unter T 039932 8010 3500 oder schloss.reservations@fleesensee.de.

yes we go! — Siehe S. 67

* zzgl. VVK-/AK-Gebühr · ** begrenzte Kapazität

ensemble reflektor

Alexej Gerassimez

So **12.07.**

16:00 Uhr
Waren
Produktionshalle
der MMG GmbH
€ 35.–/25.–*

Ausgezeichnet!

ensemble reflektor erhält den NORDMETALL-Ensemblepreis 2019

ensemble reflektor Kammerorchester · **Thomas Klug** Leitung

Das Kammerorchester **ensemble reflektor** reist mit einem Programm voller Liebeserklärungen zu den Festspielen MV und verknüpft echte Liebesbriefe von Orchestermitgliedern mit Klassikern von **WHITNEY HOUSTON** bis zu **BRAHMS** und **BEETHOVEN**. **BRAHMS** Liebeslieder-Walzer für Orchester (Auszüge) · **BEETHOVEN** Sinfonie Nr. 8 F-Dur sowie Liebeslieder von **NENA**, **WHITNEY HOUSTON** u. a. in Orchesterarrangements

14:30 Uhr Führung durch die Produktionshalle der MMG € 4.–* **

So **12.07.**

16:00 Uhr
Rostock
Halle 207
€ 40.–/30.–/20.–*

Gestrichen & Geschlagen

Orchesterkonzert mit Alexej Gerassimez

Deutsche Streicherphilharmonie · **Alexej Gerassimez** Percussion · **Wolfgang Hentrich** Leitung

BACH Brandenburgisches Konzert Nr. 3 G-Dur BWV 1048 · **WARLOCK** Capriol Suite · **ROSAURO** Konzert Nr. 1 für Marimba und Streichorchester · **GERASSIMEZ** Spiraton für Marimba solo · **DVOŘÁK** Streicherserenade E-Dur

Schloss Schwiessel

Daniel Müller-Schott

Daniel Hope

Mariinsky Orchester St. Petersburg

JULI

Rudolf Buchbinder

Do **16.–**
So **19.07.**

Beethoven-Woche
Zum 250. Geburtstag Ludwig van Beethovens

Do **16.07.**

Mythos Beethoven
Daniel Müller-Schott auf Schloss Schwiessel

15:30 Uhr
Schwiessel
Schloss
€ 10.–*

Einführung
Die Journalistin und Radio-Moderatorin **Dr. Margarete Zander** über Beethoven-Bilder zwischen Wirklichkeit und Mythos
Veranstaltung ohne Pause

16:45 Uhr
Schwiessel
Schloss
€ 15.–*

Werkstattgespräch & Lesung
Dr. Margarete Zander spricht mit **Daniel Müller-Schott** über Beethoven und Interpretationen seiner Musik. Im Anschluss stellt sie Beethoven-Porträts von **BETTINA BRENTANO, J. W. VON GOETHE, THERESE BRUNSVIK** und **CARL DAHLHAUS** vor.
Veranstaltung ohne Pause

19:30 Uhr
Schwiessel
Schloss
€ 35.–/20.–*

Konzert
Daniel Müller-Schott Violoncello ·
Annika Treutler Klavier
BEETHOVEN Cellosonate Nr. 4 C-Dur · Variationen über »Bei Männern, welche Liebe fühlen« für Violoncello und Klavier · **WEBERN** Drei kleine Stücke · **DVOŘÁK** Romantische Stücke · **FRANCK** Cellosonate A-Dur

Tagesticket € 50.–/40.–*

Do **16.07.**

19:30 Uhr
Rostock
Halle 207
€ 50.–/40.–/25.–*

Hopes Beethoven

Zürcher Kammerorchester · **Daniel Hope** Violine, Music Director · **Willi Zimmermann** Konzertmeister
Seit 2019 ist **Daniel Hope** Präsident des Beethoven-Hauses Bonn. Seine Wahl unterstreicht die enge Bindung, die der langjährige Festspielpreisträger zum Œuvre des Komponisten hat. Im Rahmen der Beethoven-Woche präsentiert Daniel Hope mit dem Violinkonzert nun eines der berühmtesten Werke des Jubilars.
BEETHOVEN Violinkonzert D-Dur · Sinfonie Nr. 2 D-Dur
17.07.: **Festspielfreunde** 18:45 Uhr Treff der Festspielfreunde frei/Begl. € 5.–* · yes we go! — Siehe S. 67

Fr **17.07.**

19:30 Uhr
Ulrichshusen
Festspielscheune
€ 50.–/40.–/
30.–/20.–*

Fr **17.07.**

19:30 Uhr
Neubrandenburg
Konzertkirche
€ 55.–/45.–/30.–*

Weltstars in Neubrandenburg: Buchbinder
Beethovens fünf Klavierkonzerte — Teil I

Mariinsky Orchester St. Petersburg ·
Rudolf Buchbinder Klavier, Leitung
BEETHOVEN Klavierkonzert Nr. 2 B-Dur · Klavierkonzert Nr. 4 G-Dur · Klavierkonzert Nr. 3 c-Moll
yes we go! — Siehe S. 67

* zzgl. VVK-/AK-Gebühr

Daniel Müller-Schott

Emmanuel Tjeknavorian

Sa 18.07.

Redefin
Landgestüt
€ 70.–/55.–/
40.–/25.–*

Kinder (4–12 Jahre): Kinderbetreuung € 5.–* · Kinder (6–12 Jahre): Konzertkarte inkl. Kinderbetreuung auf Wunsch € 10.–*

Weltstars in Redefin: Buchbinder

Beethovens fünf Klavierkonzerte — Teil II

ab 12:00 Uhr Einlass und Picknick im Park
15:00 Uhr Pferdeshow
17:00 Uhr Konzert in der Reithalle
Mariinsky Orchester St. Petersburg · **Rudolf Buchbinder** Klavier, Leitung
BEETHOVEN Klavierkonzert Nr. 1 C-Dur · Klavierkonzert Nr. 5 Es-Dur

Picknickkorb für zwei Personen € 59.–* (zzgl. € 20.– Pfand)** · Hunde nicht gestattet
Festspielfreunde 13:00 Uhr Mitgliederversammlung/-fest zum 30-jährigen Jubiläum € 20.–*/Begl. € 30.–*
yes we go! — Siehe S. 67

So 19.07.

16:00 Uhr
Wismar
Heiligen-Geist-Kirche
€ 45.–/35.–/25.–*

Gipfeltreffen

Emmanuel Tjeknavorian Violine · **Daniel Müller-Schott** Violoncello · **Rudolf Buchbinder** Klavier
BEETHOVEN Violinsonate Nr. 5 F-Dur »Frühling« · Cellosonate Nr. 3 A-Dur · Klaviertrio B-Dur »Erzherzog«

Bei Buchung von vier Konzerten der Beethoven-Woche über den telefonischen Kartenservice erhalten Sie 20 % Ermäßigung auf die Einzelveranstaltungen.

* zzgl. VVK-/AK-Gebühr · ** begrenzte Kapazität

Tabea Debus

Pinchas Zukerman & Daniel Hope

Mi 15.07.

19:30 Uhr
Hagenow
Alte Synagoge
€ 35.–/25.–*

Ausgezeichnet!

Tabea Debus erhält den WEMAG-Solistenpreis 2019

Tabea Debus Blockflöte · **Jonathan Rees** Viola da gamba · **Alex McCartney** Theorbe, Barockgitarre · **Johannes Lang** Cembalo
Ode an den Ohrwurm — mit Musik aus dem 14. bis 21. Jahrhundert im Arrangement für Blockflöte, Viola da gamba, Theorbe und Cembalo
DOWLAND The Earl of Essex Galliard · **TELEMANN** Sonate C-Dur · **HÄNDEL** »Lascia ch'io pianga« aus »Rinaldo« · **PIAZZOLLA** Fuga y Misterio u. a.

Mi 15.07.

19:30 Uhr
Stralsund
Theater
(Großes Haus)
€ 40.–/30.–/20.–*

Hope & Zukerman

Daniel Hope Violine · **Pinchas Zukerman** Viola · **Amanda Forsyth** Violoncello · **Maxim Lando** Klavier
MOZART Duo G-Dur für Violine und Viola KV 423 · **BRAHMS** Klavierquartett Nr. 1 g-Moll u. a.

Festspielfreunde 16:45 Uhr Festspielfreude entdecken Welterbe in Stralsund € 10.–*/Begl. € 15.–*

So 19.07.

16:00 Uhr
Ribnitz-Damgarten
Kirche d. ehem. Klarissenklosters
€ 37.–/27.–*

Wiener Klassiker

Armida Quartett Streichquartett
BEETHOVEN Streichquartett Nr. 11 f-Moll »Serioso« · Streichquartett Nr. 1 F-Dur · **MOZART** Streichquartett Nr. 14 G-Dur KV 387 »Haydn-Quartett«

Die Eintrittskarte berechtigt ab 9:30 Uhr zum Besuch des Deutschen Bernsteinmuseums.

Schloss Bothmer

Dudok Quartet Amsterdam

Ziyu Shen

Alexander Warenberg

Mi 22.–
Fr 24.07.
Klütz
Schloss Bothmer

Bothmer-Musik

Das Kammermusikfest der Jungen Elite

Wettbewerbe, Musikinstitutionen und Klassikstars präsentieren internationalen Spitzennachwuchs

Mi 22.07.

15:00 Uhr
westl. Pferdestall
€ 10.–*

Kronberg Academy präsentiert:
Lara Boschkor Violine · **Jean-Sélim Abdelmoula** Klavier
DEBUSSY Violinsonate g-Moll · **FRANCK** Violinsonate A-Dur

16:30 Uhr
€ 10.–*

Parkspaziergang mit Einführung
Treffpunkt: westl. Pferdestall

18:00 Uhr
Festsaal
€ 10.–*

Borletti-Buitoni Trust präsentiert:
Dudok Quartet Amsterdam Streichquartett
HAYDN Streichquartett Nr. 33 g-Moll op. 20 Nr. 3

20:00 Uhr
westl. Pferdestall
€ 30.–/20.–*

Concours Reine Elisabeth präsentiert:
Marianne Croux Sopran u. a · Werke von **LISZT**, **DEBUSSY** und **BERG** sowie mit dem **Ensemble der Bothmer-Musik**:
MOZART Klarinettenquintett A-Dur KV 581

Tagesticket (22.07.) € 50.–/40.–*

Do 23.07.

15:00 Uhr
westl. Pferdestall
€ 10.–*

Deutsche Stiftung Musikleben präsentiert:
Ziyu Shen Viola · **Jean-Sélim Abdelmoula** Klavier
Werke von **SCHUMANN**, **NISHIMURA** und **BRAHMS**

16:30 Uhr
€ 10.–*

Schlossbesichtigung mit Einführung
Treffpunkt: Festsaal

17:30 Uhr
westl. Pferdestall
€ 10.–*

Young Classical Artists Trust (YCAT) präsentiert:
Giuseppe Guarrera Klavier
Werke von **CHOPIN**, **RAVEL** und **PROKOFJEW**

20:00 Uhr
westl. Pferdestall
€ 30.–/20.–*

Mozart Gesellschaft Dortmund e. V. präsentiert:
Sophie Wang Violine · **Julian Pflugmann** Klavier
SCHUMANN Violinsonaten sowie mit dem **Ensemble der Bothmer-Musik**:
TSCHAIKOWSKI Streichsextett d-Moll »Souvenir de Florence«

Tagesticket (23.07.) € 50.–/40.–*

Fr 24.07.

15:00 Uhr
westl. Pferdestall
€ 10.–*

Festspiele Mecklenburg-Vorpommern präsentieren:
Alexander Warenberg Violoncello · **Nikola Meeuwsen** Klavier · Cellosonaten von **DEBUSSY** und **PROKOFJEW**

16:30 Uhr
€ 10.–*

Gespräch mit Künstlern der Bothmer-Musik
Treffpunkt: östl. Pferdestall

17:30 Uhr
westl. Pferdestall
€ 10.–*

Deutsche Stiftung Musikleben präsentiert:
Žilvinas Brazauskas Klarinette · **Violetta Khachikyan** Klavier · Werke von **POULENC**, **WEINBERG** UND **MILHAUD**

20:00 Uhr
westl. Pferdestall
€ 30.–/20.–*

Abschlusskonzert des **Ensembles der Bothmer-Musik**
SCHUBERT »Der Hirt auf dem Felsen« · **SCHOSTAKOWITSCH** Zwei Oktettsätze u. a.

Tagesticket (24.07.) € 50.–/40.–*

3-Tagesticket € 110.–/90.–*

Konzerte tagsüber alle ohne Pause

* zzgl. VVK-/AK-Gebühr

Martynas Levickis

Mi 22.– So 26.07.

Martynas & Friends

Martynas Levickis Akkordeon · **Lizzie Ball** Violine · **Franco Luciani** Mundharmonika · **Richard Putz** Percussion — in verschiedenen Besetzungen

Mi 22.07.

Tschaikowski pur

19:30 Uhr
Konau
(Amt Neuhaus)
Konau 25
Frohe Zukunft
€ 35.–/25.–*

Simas Tankevičius Violine · **Clifton Harrison** Viola · **Ignė Pikalavičiūtė** Violoncello · **Emma Smith** Kontrabass · **Siniša Ljubojević**, **Đorđe Vasiljević**, **Māris Rozenfelds**, **Michele Bianco**, **Kamila Olas**, **Wiesław Ochwat** Akkordeon
Ein Streichquartett, ein Akkordeonensemble, ein Mundharmonika-Meister und ein Percussionist widmen dem russischen Komponisten **PJOTR TSCHAIKOWSKI** eine Werkschau und präsentieren Klassiker in neuen Arrangements. Mittendrin: **Martynas Levickis**
TSCHAIKOWSKI Streichsextett d-Moll »Souvenir de Florence« · Walzer aus »Dornröschen« · Walzer aus »Schwanensee« u. a.

Do 23.07.

Tanzend von Bach bis Bartók

19:30 Uhr
Loitz
Ballsaal im
Hotel Tucholski
€ 35.–/25.–*

Das international besetzte Ensemble um **Martynas Levickis** macht der Musik Beine und präsentiert Tanzmusiken von Klassik bis Folk, von **BACH** bis **WIENIAWSKI** · **DANIEL NELSON** My inner Disco · **BARTÓK** Rumänische Volkstänze · **BACH** Orchestersuite Nr. 2 h-Moll BWV 1067 (Auszüge) u. a.

* zzgl. VVK-/AK-Gebühr · ** begrenzte Kapazität

Etta Scollo

Clifton Harrison

Fr 24.07.

Wilde Klassik

19:30 Uhr
Landsdorf
Kornspeicher
€ 35.–*

Martynas & Friends spielen auf!
Gemeinsam präsentieren sie ein Programm, das die temperamentvolle Seite der Klassik zeigt.
BRAHMS Ungarische Tänze (Auszüge) · **VIVALDI** »Der Sommer« aus: Die vier Jahreszeiten · **MONTI** Csárdás sowie Werke von **PIAZZOLLA**, **RAVEL** u. a.
17:30 Uhr Führung durch die Parkanlage € 5.–* **

Sa 25.07.

Italienische Nacht mit Etta Scollo

18:00 Uhr
Schwiessel
Schlosspark
Open Air
€ 35.–*

Etta Scollo Gesang u. a.
Gemeinsam mit **Etta Scollo** bringen **Martynas & Friends** den sizilianischen Sommer nach Schwiessel. Mit Liedern wie »Io ti amo«, »Corro con te«, »L'amuri ca mi« u. a.

So 26.07.

Música argentina

16:00 Uhr
Mestlin
Kulturhaus
€ 40.–/30.–*

Simas Tankevičius Violine · **Clifton Harrison** Viola · **Ignė Pikalavičiūtė** Violoncello · **Emma Smith** Kontrabass
Der argentinische Meister an der Mundharmonika **Franco Luciani** bringt Volkstänze und Musik seines Heimatlandes mit. Gemeinsam präsentieren **Martynas & Friends** eine Mischung aus argentinischem Tango und Chacarera.
PIAZZOLLA Violentango · **GARDEL** Por una cabeza u. a.

Schloss Ulrichshusen

Sa 25.–
So 26.07.
Ulrichshusen

2 × Hören. Zeit zum Zuhören

Ein und dasselbe Werk zweimal gespielt — zweimal gehört.

Sa 25.07.

14:30 Uhr
Schloss
€ 25.–/15.–*

2 × Hören: Widmann
Artemis Quartett Streichquartett, Moderation
1 × Hören: WIDMANN Studie über Beethoven II für Streichquartett · Werkstatteinblicke durch das **Artemis Quartett** · **2 × Hören: WIDMANN** Studie über Beethoven II für Streichquartett · Konzert ohne Pause
Festspielfreunde 12:00 Uhr Kulinarischer Treff € 15.–*/Begl. € 20.–*

17:00 Uhr
Schloss
€ 35.–/25.–*

2 × Hören: Schubert
Artemis Quartett Streichquartett · **Anselm Cybinski** Moderation · **1 × Hören: SCHUBERT** Streichquartett Nr. 14 d-Moll »Der Tod und das Mädchen« (Auszüge) · Werkstatteinblicke · **2 × Hören: SCHUBERT** Streichquartett Nr. 14 d-Moll »Der Tod und das Mädchen«

20:30 Uhr
Festspielscheune
€ 25.–/15.–*

2 × Hören: Andriessen
ensemble reflektor Kammerorchester ·
Holly Hyun Choe Leitung
Eine elektrisierende Nachtmusik in wechselnden Besetzungen · **1 × Hören: ANDRIESSEN** Workers Union · **2 × Hören: ANDRIESSEN** Workers Union
Konzert ohne Pause

Tagesticket (25.07.) € 75.–/45.–*

* zzgl. VVK-/AK-Gebühr

ensemble reflektor

Artemis Quartett

So 26.07.

11:00 Uhr
Remise
€ 25.–/15.–*

2 × Hören: Schumann
ensemble reflektor Kammerorchester ·
Holly Hyun Choe Leitung
Eine Orchesterexpedition zum genauen Hinhören · **1 × Hören: SCHUMANN** Sinfonie Nr. 3 Es-Dur »Rheinische« (Klangbeispiele in verschiedenen Besetzungen) · **2 × Hören: SCHUMANN** Sinfonie Nr. 3 Es-Dur »Rheinische« · Konzert ohne Pause

14:00 Uhr
Remise
€ 25.–/15.–*

2 × Hören: Beethoven
Artemis Quartett Streichquartett ·
Open Strings Berlin Film und Live-Videoperformance
Beethovens rätselhaftes Meisterwerk im Dialog mit Film · **1 × Hören: BEETHOVEN** Große Fuge B-Dur für Streichquartett · **2 × Hören: BEETHOVEN** Große Fuge B-Dur für Streichquartett · Konzert ohne Pause

16:00 Uhr
Festspielscheune und Remise
€ 35.–*

2 × Hören: Beethoven
Orchesterfinale
ensemble reflektor Kammerorchester ·
Holly Hyun Choe Leitung
Wandeln Sie im Orchester und hören Sie aus nächster Nähe! · **1 × Hören: BEETHOVEN** Sinfonie Nr. 3 Es-Dur »Eroica« (Das ganze Werk in wechselnden Hörperspektiven) · **2 × Hören: BEETHOVEN** Sinfonie Nr. 3 Es-Dur »Eroica«

Tagesticket (26.07.) € 75.–/55.–*

2-Tagesticket € 120.–/80.–*

Aaron Pilsan

Daniel Hope

Mi **29.07.**

Nossentin
Kirche

Landpartie mit Aaron Pilsan

15:00 Uhr Musikalische Begrüßung · Floßfahrt mit Alt Schweriner Fischern auf dem Plauer See · Führung und Verköstigung in der Fischerei

Die Fahrt nach Alt Schwerin und zurück erfolgt eigenständig mit dem Auto (Entfernung: je ca. 10 km).

Nossentin
Kirche
€ 20.–*

19:30 Uhr Konzert der Jungen Elite
Aaron Pilsan Klavier
BACH Italienisches Konzert F-Dur BWV 971 · **BRAHMS** Variationen und Fuge B-Dur über ein Thema von Händel · **SCHUMANN** Arabeske C-Dur · Sinfonische Etüden

Tagesticket € 40.–*

Mi **29.07.**

19:30 Uhr
Wittenburg
St.-Bartholomäus-Kirche
€ 40.–/25.–*

Hope & Sax

Daniel Hope Violine · **SIGNUM saxophone quartet** Saxofonquartett
Ode an das Leben: Eine Preisträgerpremiere mit Werken von **BLOCH**, **BRUCH**, **FITKIN**, **RAVEL** sowie Improvisationen von **Daniel Hope** über einen Raga von **RAVI SHANKAR**

Festspielfreunde Teil der geführten ADFC-Festspielfreundefahrradtour

* zzgl. VVK-/AK-Gebühr

SIGNUM saxophone quartet

Landesjugendjazzorchester MV

Do **30.07.**

19:30 Uhr
Anklam
Nikolaikirche
€ 40.–/30.–/20.–*

Hope & Sax

Daniel Hope Violine · **SIGNUM saxophone quartet** Saxofonquartett
Ode an das Leben: Eine Preisträgerpremiere mit Werken von **BLOCH**, **BRUCH**, **FITKIN**, **RAVEL** sowie Improvisationen von **Daniel Hope** über einen Raga von **RAVI SHANKAR**

Do **30.07.**

19:30 Uhr
Grabow
Schützenhaus
€ 30.–/20.–*

Jazz im Schützenhaus

Landesjugendjazzorchester MV · **Christopher Dell** Vibraphon · **Michael Leuschner** Leitung

Das **Landesjugendjazzorchester Mecklenburg-Vorpommern** beschäftigt sich in dieser Saison mit der Rolle des Vibraphons im Jazz. Bezugnehmend auf Vertreter dieses Instruments in der Jazzgeschichte wie **LIONEL HAMPTON**, **TERRY GIBBS** oder **GARY BURTON** begleitet das Jugendjazzorchester den international renommierten Vibraphonisten **Christopher Dell**.

Festspielfreunde Teil der geführten ADFC-Festspielfreundefahrradtour

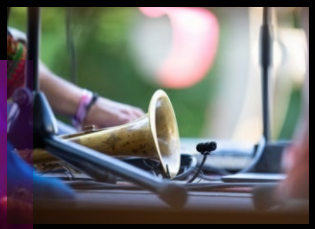

JULI — AUGUST

Fr 31.07.–
So 02.08.
Neubrandenburg

Detect Classic Festival

Explore classical music and more ...!

Fr **31.07.**

RWN-Gelände
ab 15:00 Uhr Ankommen
Das Festival-Warm Up mit Live Bands und DJs

RWN-Gelände
Bootsschuppen
19:00 Uhr Grand Opening
junge norddeutsche philharmonie · **Martynas Levickis** Akkordeon · **SIGNUM saxophone quartet** · **Baldur Brönnimann** Leitung
PIAZZOLLA Suite Punta del Este für Akkordeon, Streicher und Holzbläser · **GLASS** Konzert für Saxofonquartett und Orchester

RWN-Gelände
Bootsschuppen
22:00 Uhr Open House
Klassik, Jazz, Electronics, Performances und Improvisationen

RWN-Gelände
21:00–03:00 Uhr Nachtschwärmer
Durch die Nacht mit Live-Bands, DJs, Klassik-Acts von der Seebühne bis zum Trockendock u. a. mit **Martha van Strathen**, **Andi Otto und Band** sowie der **Fetten Elke**

Tagesticket (31.07.) € 35.–*

Sa **01.08.**

RWN-Gelände
Bootschuppen
13:00 Uhr Martynas im Bootsschuppen
Soloprogramm mit **Martynas Levickis** Akkordeon

RWN-Gelände
14:00–23:00 Uhr Samstagssinfonie
DJs und Live-Bands auf vier Bühnen · Bootstouren mit Musik auf dem Tollensesee · Open Stage · Dunkelkonzert mit dem **Orchester im Treppenhaus** · Workshops und Talks mit Machern im Detect-Campus

Konzertkirche**
(kein Nacheinlass)
20:00 Uhr Orchesterkonzert
junge norddeutsche philharmonie · **Dette Alpheis**, **Simen Fegran**, **Tillmann Höfs**, **Anton Schultze** Horn · **Baldur Brönnimann** Leitung
RAVEL La Valse · **SCHUMANN** Konzertstück F-Dur für vier Hörner und Orchester · **BARTÓK** Konzert für Orchester

RWN-Gelände
23:00–10:30 Uhr Im Zenit
Grenzen verwischen zwischen Hoch- und Clubkultur mit **Brandt Brauer Frick**, **Pantha du Prince**, **Dictaphone**, **Air Cushion Finish** u. a. — Electronics und Live-Acts die ganze Nacht

Tagesticket (01.08.) € 40.–*

* zzgl. VVK-/AK-Gebühr · ** begrenzte Kapazität

So 02.08.

RWN-Gelände

10:30–15:00 Uhr Klangreise ins Unbekannte
mit **Simon Höfele** Trompete und **Kaan Bulak** Live-Elektronik und Komposition · Electronics und Live-Acts

RWN-Gelände

15:00 Uhr Grand Closing
Poetischer Abschluss mit **Hania Rani** und Ensemble

Tagesticket (02.08.) € 20.–*

3-Tagesticket € 60.–*

Camping pro Person: € 10.–* **

Beim Detect Classic Festival in Neubrandenburg geben Orchester und DJs im fließenden Moduswechsel dem Musikgenuss eine neue Dimension und nehmen das Publikum mit auf eine Reise in eine musikalische Zukunft. Die **junge norddeutsche philharmonie**, das **Orchester im Treppenhaus** und der Preisträger in Residence **Martynas Levickis** transformieren klassische Musik im Dialog mit Elektronikkünstlerinnen und -künstlern wie **Pantha du Prince**, **Martha van Strathen** und vielen mehr zu einem dreitägigen Erlebnis jenseits von Grenzen und Genres.
Weitere Informationen und Programm-Updates finden Sie unter detectclassicfestival.de, auf Facebook und auf Instagram unter #detect2020.

* zzgl. VVK-/AK-Gebühr · ** begrenzte Kapazität

Mecklenburgische Hofkapelle um 1770

Stadtkirche Ludwigslust

Fr 31.07.–
Sa 01.08.
Ludwigslust
Stadtkirche

AUS MV

250 Jahre Stadtkirche Ludwigslust

Ein Fest für die Ludwigsluster Klassik

Zur feierlichen Einweihung der Stadtkirche im Jahr 1770 komponierte der damalige Hofkapellmeister Carl Westenholtz eine dreiteilige Kircheneinweihungsmusik, die zum 250. Jubiläum erstmals wieder komplett erklingt.

Mecklenburgisches Barockorchester »Herzogliche HofKapelle« · **Claire Elizabeth Craig** Sopran · **Johannes Gaubitz** Tenor · **Norddeutscher Kammerchor** · **Maria Jürgensen** Leitung u. a.

Fr **31.07.**
19:30 Uhr
€ 25.–/20.–*

Kircheneinweihungsmusik · Erster Teil
WESTENHOLTZ Choral-Kantate »Herr Jesu! Licht der Heiden« · Kantate über Bibeltexte aus Lukas 2 und Jesaja 52/53 · Choral-Kantate »Großer Mittler«
Festspielfreunde Teil der geführten ADFC-Festspielfreundefahrradtour

Sa **01.08.**
12:00 Uhr
€ 25.–/20.–*

Kircheneinweihungsmusik · Zweiter Teil
WESTENHOLTZ Choral-Kantate »Der Gnadenbrunn fließt noch« · Kantate über Bibeltexte aus Jesaja 55 · Choral-Kantate »Ich habe nun den Grund gefunden«

19:30 Uhr
€ 25.–/20.–*

Kircheneinweihungsmusik · Dritter Teil
WESTENHOLTZ Choral-Kantate »Mein Jesu, süße Seelenlust« · Kantate über Bibeltexte aus Paulus-Briefen · Choral-Kantate »Ist Gott für mich«

Kombiticket € 60.–/45.–*

In Kooperation mit der Stadtkirchengemeinde Ludwigslust. Informationen zum Rahmenprogramm des Kirchenjubiläums unter www.stadtkirche-ludwigslust.de

amarcord

Klosterkirche Dobbertin

Mi **05.08.**

amarcord gratuliert!

800 Jahre Kloster Dobbertin

Dobbertin
Klosterkirche

16:30–18:00 Uhr Auftakt Theodor Fontane — Apotheker, Journalist, Schriftsteller · **Friederike Ziegler** Szenische Lesung · Klosterführungen und Verköstigung

€ 40.–/30.–*

19:30 Uhr Konzert
amarcord Vokalensemble
Werke von **DI LASSO, SCHÜTZ, ROSSINI** u. a.

Tagesticket € 60.–/50.–*

Mi **05.08.**

Eröffnung Hanse Sail

19:30 Uhr
Rostock
Halle 207
€ 40.–/30.–/20.–*

junge norddeutsche philharmonie · Dette Alpheis, Simen Fegran, Tillmann Höfs, Anton Schultze Horn · **Martynas Levickis** Akkordeon · **Baldur Brönnimann** Leitung
SCHUMANN Konzertstück F-Dur für vier Hörner und großes Orchester · **PIAZZOLLA** Suite Punta del Este für Akkordeon, Streicher und Holzbläser · **PROKOFJEW** Orchestersuiten aus »Romeo und Julia«

Do **06.08.**

Vier Hörner!

19:30 Uhr
Niendorf
(auf Poel)
Gutsscheune
€ 40.–/30.–*

junge norddeutsche philharmonie · Dette Alpheis, Simen Fegran, Tillmann Höfs, Anton Schultze Horn · **Baldur Brönnimann** Leitung · **RAVEL** La Valse · **SCHUMANN** Konzertstück F-Dur für vier Hörner und Orchester · **PROKOFJEW** Orchestersuiten aus »Romeo und Julia« u. a.

* zzgl. VVK-/AK-Gebühr

Kleines Fest im großen Park

Do **06.08.**

Landpartie Feldberger Seenlandschaft

Carwitz
Hans-Fallada-Museum

14:30 Uhr Bootsfahrt durch die Feldberger Seenlandschaft · Führung durch das Hans-Fallada-Museum · Gaumenfreuden in der Alten Schule Fürstenhagen

Fürstenhagen
Kirche
€ 20.–*

19:30 Uhr Konzert der Jungen Elite
Amatis Trio Klaviertrio
HAYDN Klaviertrio C-Dur · **BRAHMS** Klaviertrio Nr. 2 C-Dur · **MENDELSSOHN BARTHOLDY** Klaviertrio Nr. 2 c-Moll

Tagesticket € 40.–* (inkl. Verköstigung)

Fr **07.08.**
Sa **08.08.**

Kleines Fest im großen Park

18:00 Uhr
Ludwigslust
Schlosspark
Open Air

Das größte Open Air der Festspiele Mecklenburg-Vorpommern mit Künstlern und Ensembles aus aller Welt auf rund 25 Bühnen! Eine der erfolgreichsten Sommerveranstaltungen in Mecklenburg-Vorpommern mit künstlerischen Darbietungen der Extraklasse — Artistik, Akrobatik, Kabarett, Comedy, Clownerie, Masken, Marionetten, Puppenspiel und Pantomime sowie kulinarischen Köstlichkeiten

Einlass ab 16:30 Uhr · begrenzte Zuschauerzahl · festlicher Ausklang mit **Feuerwerk** · für Familien geeignet · Empfehlung ab 6 Jahren
Das detaillierte Programm wird am 01.08.2020 auf www.festspiele-mv.de und per Festspielpost bekannt gegeben. · 08.08.: Programmbegleitung durch Gebärdensprachdolmetscher: Anmeldung unter T 0385 5918523

€ 25.–*Erw., € 12.50* Kinder (4–18 Jahre), Kinder bis 3 Jahre frei

Mira Tujakbajewa

Ramón Ortega Quero

So **09.08.**

14:00 Uhr
Beidendorf
Kirche
€ 35.–/25.–*
(exkl. Verk.)

Ein Tag in Beidendorf

Große Kammermusik
Mira Tujakbajewa Violine · **Nicholas Rimmer** Klavier
BEETHOVEN Violinsonate Nr. 8 G-Dur · **STRAWINSKI** Suite Italienne · **FAURÉ** Violinsonate Nr. 1 A-Dur
Im Anschluss Möglichkeit zum Picknick im Pfarrhausgarten · Gastronomisches Angebot
15:45 Uhr oder 16:15 Uhr Kirchenführung € 2.50 * **

18:00 Uhr
Beidendorf
Kirche
€ 30.–/20.–*

Der Klang der Seidenstraße · Musik & Literatur
Mira Tujakbajewa Violine · **Nicholas Rimmer** Klavier
Die Künstler verbinden Kompositionen aus Ländern, die auf der Route der alten Seidenstraße liegen, mit Reiseberichten und Texten von **J. W. VON GOETHE** und **MARCO POLO**.
CHATSCHATURJAN Tanz Nr. 1 für Violine und Klavier · **SAY** Violinsonate · **RIMSKI-KORSAKOW** Konzertfantasie über »Der Goldene Hahn« · Traditionelle Musik aus Kasachstan
Konzert ohne Pause

Tagesticket € 55.–/40.–* (exkl. Verköstigung, exkl. Führung)

So **09.08.**

16:00 Uhr
Stolpe an der Peene
Haferscheune
€ 40.–/30.–/ 20.–/15.–*

Mozart pur

Kammerakademie Potsdam ·
Ramón Ortega Quero Oboe
MOZART Oboenkonzert C-Dur KV 314 · Sinfonie Nr. 21 A-Dur KV 134 · Divertimento D-Dur KV 251
yes we go! — Siehe S. 67

* zzgl. VVK-/AK-Gebühr · ** begrenzte Kapazität

Alexej Gerassimez

Iveta Apkalna

Do **13.08.**

16:00 Uhr
Güstrow
Aula der Richard-Wossidlo-Schule

Fr **14.08.**

16:00 Uhr
Bergen
Aula des E.-M.-Arndt-Gymnasiums

Trommelwirbel mit Alexej

Kinder- und Familienkonzert

Alexej Gerassimez Percussion
Wie kommt der Rhythmus in die Musik? Warum kann man zur Musik tanzen? Wo kann man im Alltag Geräusche und Rhythmen entdecken? Schlagzeugstar **Alexej Gerassimez** gibt auf Trommeln, Marimba und Vibraphon die Antwort und lädt zu einem kunterbunten Konzert zum Entdecken, Zuhören und Mitmachen ein.
Empfehlung ab 8 Jahren · Konzert ohne Pause

€ 20.–* Erw. ·
Familienangebot: € 5.–* Kinder (4–18 Jahre), € 10.–* Erw. als Begl.

Do **13.08.**

19:30 Uhr
Neubrandenburg
Konzertkirche

Fr **14.08.**

19:30 Uhr
Neubrandenburg
Konzertkirche

Orgelglanz und Tastenstürme

Iveta Apkalna Orgel · **Martynas Levickis** Akkordeon
BACH Passacaglia c-Moll für Orgel solo BWV 582 · **SCARLATTI** Sonaten für Akkordeon solo · **GOLDMANN** Vier Duos für Orgel und Akkordeon · **KUJALA** Photon für Orgel und Akkordeon · **BOËLLMANN** Suite Gothique für Orgel und Akkordeon · **VIVALDI** »Der Sommer« und »Der Winter« aus: Die vier Jahreszeiten für Akkordeon und Orgel
14.08.: **Festspielfreunde** 18:00 Uhr Künstlergespräch mit den Künstlern des Abends frei/Begl. € 5.–*

€ 40.–/30.–/20.–*

Klavieriki

Jagdschloss Kotelow

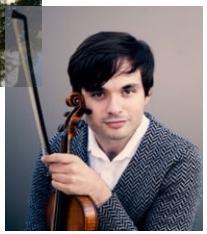
Francisco Fullana

So 16.08.
11:00 Uhr
Schwiessel
Schloss
€ 20.–* Erw. · Familienangebot: € 5.–* Kinder (4–18 Jahre), € 10.–* Erw. als Begleitperson

Lachmusik mit Klavieriki
Kinder- und Familienkonzert

Klavieriki Klang-Clowns
Vier Hände, zwei Nasen, ein Erlebnis — **Klavieriki** spielen sich durch das Klavierrepertoire und greifen auch mal neben die Tasten oder zur Melodica.
Ein Konzert zum Mitmachen, Lachen und Staunen
Empfehlung ab 4 Jahren · Konzert ohne Pause

So 16.08.
16:00 Uhr
Kurzen Trechow
Marstall der Burg
€ 40.–/30.–/20.–*

Akkordeon-Panorama
Eine musikalische Rundreise

Mikroorkéstra Kammerorchester · **Martynas Levickis** Akkordeon, Leitung · Werke von **J. S. BACH**, **VIVALDI** und **MOZART** · Baltische Musik von **GEORGS PELĒCIS** und **ARVYDAS MALCYS** · Tangos, Filmmusik und Popsongs von **PIAZZOLLA**, **MORRICONE** und **LADY GAGA**

Mi 19.08.
Galenbeck (OT Schwichtenberg)
Bahnhof

Landpartie mit Francisco Fullana

16:30 Uhr Fahrt mit der Meckl.-Pomm. Schmalspurbahn · Kurzkonzert · Kaffee & Kuchen

Kotelow
Jagdschloss
€ 20.–*

19:30 Uhr **Konzert der Jungen Elite**
Francisco Fullana Violine · **Matthias Kirschnereit** Klavier · Sonaten von **DEBUSSY**, **PADEREWSKI** und **SCHUMANN**

Tagesticket € 40.–* (inkl. Verköstigung)

* zzgl. VVK-/AK-Gebühr · ** begrenzte Kapazität

Maximilian Hornung

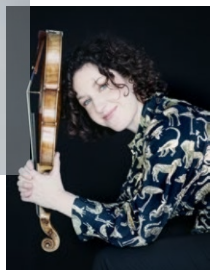
Sarah Christian

Do 20.08.
19:30 Uhr
Rostock
Katharinensaal der Hochschule für Musik und Theater
€ 35.–/25.–*

Eröffnungskonzert Sommercampus

Harri Mäki Klarinette · **Heiner Schindler** Bassetthorn · **Sarah Christian** Violine · **Maximilian Hornung** Violoncello · **Cédric Pescia**, **Herbert Schuch** Klavier **MOZART** Trio Es-Dur »Kegelstatt« · **BEETHOVEN** Klaviertrio Nr. 6 Es-Dur u. a.
In Kooperation mit dem Sommercampus der hmt Rostock

Do 20.08.
19:30 Uhr
Hohen Luckow
Schloss
€ 35.–/25.–*

Sängerfest der Jungen Elite
Lieder & Arien

Nika Gorič Sopran · **Corinna Scheurle** Mezzosopran · **Joshua Owen Mills** Tenor · **Rafael Fingerlos**, **Shea Owens** Bariton · **Markus Zugehör** Klavier **SCHUBERT** »Der Wanderer an den Mond« · »Der Erlkönig« · **BRAHMS** »Da unten im Tale« · Opernrepertoire von **ROSSINI**, **DONIZETTI** u. a.
18:00 Uhr Führung € 3.–* **

Fr 21.08.
19:30 Uhr
Schwerin
Mecklenburgisches Staatstheater (Großes Haus)
€ 45.–/35.–/ 25.–/15.–*

Sängerfest der Jungen Elite
Operngala

Orchester der Komischen Oper Berlin · **Nika Gorič** Sopran · **Corinna Scheurle** Mezzosopran · **Joshua Owen Mills** Tenor · **Rafael Fingerlos**, **Shea Owens** Bariton · **Hermann Bäumer** Leitung **ROSSINI** »Largo al factotum« und »Una voce poco fa« aus »Il barbiere di Siviglia« · **VERDI** »Caro nome« und »Questa o quella« aus »Rigoletto« sowie Arien aus »Don Giovanni« · Werke für Orchester von **PUCCINI**, **ROSSINI**, **VERDI** u. a.

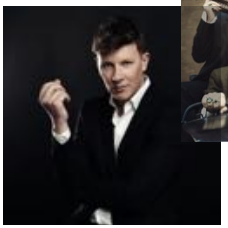
Martynas Levickis

Sväng

Christian Tetzlaff

Fr 21.08.

19:30 Uhr
Ulrichshusen
Festspielscheune
€ 50.–/40.–/
30.–/20.–*

Das Sommerfest!

Martynas Levickis Akkordeon · **Mikroorkéstra** Streichquartett · **Sväng** Mundharmonika-Quartett
Ein lauschiger Sommerabend mit virtuoser Musik zum Mitwippen, Staunen und Schmunzeln.
GALLIANO Tango pour Claude · **BIZET/RODRIGUEZ** Habanera aus »Carmen«/La Cumparsita · **VIVALDI** Die vier Jahreszeiten (Auszüge) · **PIAZZOLLA** Adiós Nonino · **WILLIAMS** Hedwig's Theme · Nordische Tanzgrooves, Tangos und Balkanrhythmen
Festlicher Ausklang mit **Park-Illumination** und **Feuerwerk**
yes we go! — Siehe S. 67

Sa 22.08.

Klütz
Park von Schloss
Bothmer
Open Air
€ 60.–/45.–/30.–*

Picknick mit Beethoven

Das traditionelle Open-Air-Konzert im Park von Schloss Bothmer

15:00 Uhr Einlass und Picknick im Park
19:00 Uhr Konzert
NDR Radiophilharmonie · **Christian Tetzlaff** Violine · **Andrew Manze** Leitung
BEETHOVEN Sinfonie Nr. 6 F-Dur »Pastorale« · **MENDELSSOHN BARTHOLDY** Violinkonzert e-Moll · **BEETHOVEN** Sinfonie Nr. 5 c-Moll
Festlicher Ausklang mit **Feuerwerk**
Festspielfreunde 16:00 Uhr Tafelrunde zum 30-jährigen Festspielfreunde-Jubiläum € 20.–*/Begl. € 30.–*
yes we go! — Siehe S. 67

* zzgl. VVK-/AK-Gebühr

Thomas Hampson

NDR Elbphilharmonie Orchester

So 23.08.

18:00 Uhr
Ludwigslust
Schlosspark
Open Air
Premium Sitzplätze
vorn € 30.–*
Stehplätze hinten
kostenfrei

30 Jahre Festspiele MV

Die große Jubiläumsfeier

Um das 30-jährige Jubiläum zu feiern, reist das NDR Elbphilharmonie Orchester mit Star-Bariton Thomas Hampson an. Das große Open Air findet vor dem imposanten Schloss Ludwigslust im Lennépark statt und wird als Public Viewing übertragen.

NDR Elbphilharmonie Orchester · **Thomas Hampson** Bariton · **Krzysztof Urbański** Leitung
BERNSTEIN Ouvertüre zu »Candide« · **COPLAND** Old American Songs (Auszüge) · **DVOŘÁK** Sinfonie Nr. 9 e-Moll »Aus der neuen Welt« sowie weitere Songs von **COPLAND**, **GERSHWIN** und **PORTER**

Mi 26.08.

19:30 Uhr
Rosenow
Kirche
€ 20.–*

Junge Elite: Sjaella

Sjaella Vokalensemble
DOWLAND »Come away, come sweet love« · **PURCELL** »The Fairy-Queen« (Auszüge) · »Music for a while« · Volkslieder aus Skandinavien und Deutschland

Mi 26.08.

19:30 Uhr
Teterow
Stadtkirche
€ 35.–/25.–*

Solistenpanorama

Norddeutsche Philharmonie Rostock · **Harri Mäki** Klarinette · **Maximilian Hornung** Violoncello · **Marcus Bosch** Leitung sowie Solistinnen und Solisten des Sommercampus · **MENDELSSOHN BARTHOLDY** Konzertstück Nr. 1 f-Moll für Klarinette, Bassetthorn und Orchester · **SAINT-SAËNS** Cellokonzert Nr. 1 a-Moll u. a.
In Kooperation mit dem Sommercampus der hmt Rostock

Herbert Schuch

Anne Schwanewilms

Do 27.08. Seelenmusik

19:30 Uhr
Niendorf
(auf Poel)
Gutsscheune
€ 40.–/30.–*

Norddeutsche Philharmonie Rostock ·
Anne Schwanewilms Sopran · **Herbert Schuch** Klavier ·
Marcus Bosch Leitung sowie weitere Solistinnen und Solisten des Sommercampus
BRAHMS Klavierkonzert Nr. 1 d-Moll · **MAHLER** Des Knaben Wunderhorn für Sopran und Orchester (Auszüge)
In Kooperation mit dem Sommercampus der hmt Rostock

Do 27.08. Junge Elite: Han Kim

19:30 Uhr
Nakenstorf
Kunstscheune
€ 20.–*

Han Kim Klarinette u. a.
SCHUMANN Fantasiestücke a-Moll · **WIDMANN** Fantasie für Klarinette solo · **BRAHMS** Klarinettensonate Nr. 2 Es-Dur · **FRANÇAIX** Tema con variazioni · **POULENC** Klarinettensonate · **BASSI** Konzertfantasie nach Themen aus »Rigoletto«

Fr 28.08. Abschlusskonzert Sommercampus

19:30 Uhr
Rostock
Katharinensaal der Hochschule für Musik und Theater
€ 35.–/25.–*

Norddeutsche Philharmonie Rostock ·
Marcus Bosch Leitung sowie Solistinnen und Solisten des Sommercampus
Das Konzertprogramm ergibt sich aus der Kursarbeit.
Werke für Violoncello (Kurs: Maximilian Hornung) ·
Werke für Klavier (Kurs: Cédric Pescia und Herbert Schuch) u. a.
18:30 Uhr Führung € 2.–* **
In Kooperation mit dem Sommercampus der hmt Rostock

* zzgl. VVK-/AK-Gebühr · ** begrenzte Kapazität

Alexej Gerassimez &
SIGNUM saxophone quartet

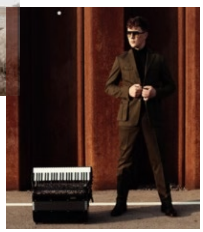
Martynas Levickis

Juri Tetzlaff

Sa 29.08. Unerhörte Orte: Ostseestaal

18:00 Uhr
Stralsund
Ostseestaal
€ 40.–/30.–*

Mikroorkestra Kammerorchester · **Martynas Levickis** Akkordeon · **Alexej Gerassimez** Percussion · **SIGNUM saxophone quartet** Saxofonquartett · **Jonas Urbat** Sounddesign · **Open Strings Berlin** Film
Eine riesige Fabrikhalle wird zum aufregenden Konzertsaal. **PIAZZOLLA** Adiós Nonino · **VIVALDI** »Der Sommer« aus: Die vier Jahreszeiten · **AC/DC** Thunderstruck · **JENKINS** Palladio · Uraufführung »Stahl-Suite« mit Musik und Videos von Ostseestaal

21:00 Uhr
Stralsund
Ostseestaal
€ 30.–/20.–*

Alexej Gerassimez Percussion · **Martynas Levickis** Akkordeon · **SIGNUM saxophone quartet**
In der illuminierten Fabrikhalle greifen die Musiker nach den Sternen: **HOLST** Die Planeten · **MARTLAND** Starry Night · Werke von **A. GERASSIMEZ**, **PINK FLOYD** und **PIAZZOLLA** · Konzert ohne Pause

Tagesticket € 65.–/45.–*

So 30.08. Juri, Peter und der Wolf
Kinder- und Familienkonzert

15:00 Uhr
Rostock
Katharinensaal hmt
€ 20.–* (Erw.) ·
Familienangebot:
€ 5.–* Kinder (4–18 Jahre), € 10.–* Erw. als Begleitperson

Juri Tetzlaff Moderation · **ProFive** Bläserquintett
Peter verbringt die Ferien bei seinem Großvater. Er schleicht sich aus dem Garten, und ein Abenteuer beginnt. Juris »Peter und der Wolf« ist ein Mitmachkonzert für die ganze Familie mit Bewegung, Spaß und grandioser Musik.
Empfehlung ab 5 Jahren · Konzert ohne Pause

Ulrichshusen

Matthias Schorn

Deutsches Kammerorchester Berlin

Fr 28.– So 30.08.
Ulrichshusen

360° Klarinette

Das Klarinettenfestival mit Matthias Schorn

Fr 28.08.

16:00 Uhr
Remise
€ 10.–*

Faszination Klarinette
Matthias Schorn Klarinette · **Johann Hindler** Klarinette · **Jochen Seggelke** Klarinettenbauer · **Annette Dasch** Moderation
Einführung in die Klangwelt der Klarinette · Konzertbeiträge und Hörexperimente · Künstler- und Expertengespräch
Veranstaltung ohne Pause

18:00 Uhr
Schloss
€ 35.–/25.–/15.–*

Eröffnungskonzert
Matthias Schorn Klarinette · **Sophie Dervaux** Fagott · **Félix Dervaux** Horn · Mitglieder des **Deutschen Kammerorchesters Berlin**
MOZART Klarinettenquintett A-Dur KV 581 · **BREINSCHMID** Tour – Retour für Klarinette solo · **BEETHOVEN** Septett Es-Dur

21:30 Uhr
Remise
€ 15.–*

Nachtkonzert: Musik & Film
Jahrmarktkino aus der Stummfilm-Ära live mit Musik unterlegt von **Matthias Schorn** u. a.
Konzert ohne Pause

Tagesticket (28.08.) € 50.–/40.–/30.–*

Sa 29.08.

11:00 Uhr
Schloss
€ 10.–*

Meisterklasse:
Matthias Schorn unterrichtet.
Veranstaltung ohne Pause

15:00 Uhr
Festspielscheune
€ 15.–*

Klingende Konzerteinführung
Deutsches Kammerorchester Berlin · **Matthias Schorn** Klarinette, Moderation · **Gabriel Adorján** Violine, Leitung
Matthias Schorn kommentiert und spielt Auszüge aus dem Klarinettenkonzert von **MOZART**.
Konzert ohne Pause

Sa 29.08.

Orchesterkonzert

18:00 Uhr
Festspielscheune
€ 45.–/30.–/20.–*

Deutsches Kammerorchester Berlin · **Matthias Schorn** Klarinette · **Sophie Dervaux** Fagott · **Gabriel Adorján** Violine, Leitung
MOZART Sinfonie Nr. 29 A-Dur KV 20 · Klarinettenkonzert A-Dur · **R. STRAUSS** Duett-Concertino F-Dur für Klarinette, Fagott und Orchester

21:30 Uhr
Remise
€ 25.–* inkl. Weinverkostung

Nachtkonzert mit Musik & Wein
Matthias Schorn Klarinette · **Hoizknechtmusi** Weltmusikensemble
Alpenländische Klarinettenmusik serviert mit österreichischen Weinen, ausgewählt und kommentiert von **Matthias Schorn**
Konzert ohne Pause

Tagesticket (29.08.) € 85.–/70.–/60.–* (inkl. Weinverkostung)

* zzgl. VVK-/AK-Gebühr

Annette Dasch

MoZuluArt

So 30.08.

11:00 Uhr
Schloss
€ 30.–/20.–/15.–*

Matinee-Konzert
Annette Dasch Sopran · **Matthias Schorn** Klarinette · **Katrin Dasch** Klavier
SCHUBERT »Der Hirt auf dem Felsen« für Singstimme, Klarinette und Klavier · **SPOHR** Sechs deutsche Lieder für Sopran, Klarinette und Klavier (Auszüge) · **SCHUMANN** Fantasiestücke a-Moll für Klarinette und Klavier u. a.
Konzert ohne Pause

14:00 Uhr
Remise
€ 10.–*

Instrumentenwerkstatt live
mit **Jochen Seggelke**, dem Klarinettenbaumeister von Matthias Schorn
Veranstaltung ohne Pause

So 30.08. Das große Klarinettenfest

16:00 Uhr
Festspielscheune
€ 45.–/30.–/20.–*

Deutsches Kammerorchester Berlin · **Matthias Schorn** Klarinette · **MoZuluArt** Weltmusikensemble · **Gabriel Adorján** Violine, Leitung
BRITTEN Simple Symphony · **COPLAND** Klarinettenkonzert · Werke von **BENNY GOODMAN** und **WOODY ALLEN** für Klarinette und Orchester · **MoZuluArt** und **Matthias Schorn** präsentieren ihre musikalischen Grenzgänge von **MOZARTS** »Zauberflöte« und **HAYDN** bis afrikanischem Zulu-Gesang.
yes we go! — Siehe S. 67

Tagesticket (30.08.) € 75.–/55.–/40.–*

3-Tagesticket € 160.–/130.–/100.–* (inkl. Weinverkostung)

* zzgl. VVK-/AK-Gebühr · ** begrenzte Kapazität

Nigel Kennedy

Viviane Hagner

Martin James Bartlett

Sa 05.09. Weltstars in Redefin: Nigel Kennedy

Redefin
Landgestüt
€ 70.–/55.–/40.–/25.–*

Kinder (4–12 Jahre): Kinderbetreuung € 5.–* · Kinder (6–12 Jahre): Konzertkarte inkl. Kinderbetreuung auf Wunsch € 10.–*

ab 12:00 Uhr Einlass und Picknick im Park
15:00 Uhr Pferdeshow
17:00 Uhr Konzert in der Reithalle
Deutsches Kammerorchester Berlin · **Nigel Kennedy** Violine
Es ist seine Verbeugung vor dem Jubilar Beethoven: Klassik-Enfant terrible Nigel Kennedy spielt Beethovens Violinkonzert und präsentiert sein selbst komponiertes, neues Violinkonzert. · **BEETHOVEN** Violinkonzert D-Dur · **KENNEDY** Neues Violinkonzert
Picknickkorb für zwei Personen € 59.–* (zzgl. € 20.– Pfand)** · Hunde nicht gestattet · yes we go! — Siehe S. 67

So 06.09. Kammermusik-Gipfel mit Viviane Hagner

16:00 Uhr
Parchim
St. Georgen-Kirche
€ 35.–/25.–/15.–*

Krzyżowa-Musik. Musik aus Kreisau. Für Europa.
Viviane Hagner Violine · **Stephen Waarts** Violine · **Lars Anders Tomter** Viola u. a.
BRAHMS Streichquintett Nr. 1 F-Dur · **KODÁLY** Serenade für zwei Violinen und Viola u. a.

So 06.09. Junge Elite: Martin James Bartlett

16:00 Uhr
Greifswald
Aula der Universität
€ 20.–*

Martin James Bartlett Klavier
SCARLATTI Sonaten (Auszüge) · **BEETHOVEN** Sonate Nr. 18 Es-Dur sowie Werke von **RACHMANINOW** und **GERSHWIN**

Schloss Broock

Anastasia Kobekina

Noa Wildschut

Busch Trio

Mi 02.– Fr 04.09.

Sleeping Beauties

Verwunschene, vor dem Verfall gerettete Schlösser und Burgen werden mit Konzerten und Rahmenprogrammen aus dem Schlaf geweckt.

Mi 02.09.

16:00 Uhr
Broock
Schlossanlage

Wandelprogramm
Einführungsvortrag zur Schlossgeschichte · Führung durch den Lenné-Schlosspark · Kurzkonzert · Vortrag zum Bauvorhaben und zur zukünftigen Nutzung
Angebot von Speisen und Getränken auf dem Schlossgelände

19:30 Uhr
Broock
Reithalle
€ 35.–/25.–*

Preisträger-Konzert in Broock
Noa Wildschut Violine · **Lauma Skride** Klavier
SCHUBERT Fantasie C-Dur · **SIBELIUS** Humoresken (Auszüge) · **TSCHAIKOWSKI** »Souvenir d'un lieu cher« · **PROKOFJEW** Violinsonate Nr. 2 D-Dur

Tagesticket € 45.–/35.–* (exkl. Verköstigung)

Do 03.09.

16:00 Uhr
Ivenack
Schloss

Wandelprogramm
Kurzkonzerte in Schloss und Kirche mit **Anastasia Kobekina** · Einführungsvortrag zur Schlossgeschichte · Führung durch den Schlosspark · Vortrag zum Bauvorhaben und zur zukünftigen Nutzung
Angebot von Speisen und Getränken auf dem Schlossgelände

19:30 Uhr
Ivenack
Orangerie
€ 35.–/25.–*

Preisträger-Konzert in Ivenack
Anastasia Kobekina Violoncello · **Thibaut Garcia** Gitarre
GRANADOS Spanische Tänze (Auszüge) · **ALBÉNIZ** Asturias · **VILLA-LOBOS** Aria aus: Bachianas Brasileiras Nr. 5 · **PIAZZOLLA** Café 1930 aus: L'Histoire du Tango · **CASSADÓ** Suite für Violoncello solo · **DE FALLA** Spanischer Tanz Nr. 1 · Siete canciones populares españolas u. a.

Tagesticket € 45.–/35.–* (exkl. Verköstigung)

Fr 04.09.

16:00 Uhr
Spantekow
Burganlage

Wandelprogramm
Einführungsvortrag zur Burggeschichte · Kurzkonzert im Festsaal der Burg · Führung durch die Kasematten · Vortrag zum Bauvorhaben und zur zukünftigen Nutzung
Angebot von Speisen und Getränken auf dem Schlossgelände

19:30 Uhr
Spantekow
Wirtschaftsgebäude
€ 35.–/25.–*

Preisträger-Konzert in Spantekow
Busch Trio Klaviertrio
HAYDN Klaviertrio es-Moll · **SCHÖNBERG** Verklärte Nacht für Klaviertrio · **SCHUBERT** Klaviertrio Nr. 2 Es-Dur

Tagesticket € 45.–/35.–*

3-Tagesticket € 110.–/80.–* (exkl. Verköstigung)

* zzgl. VVK-/AK-Gebühr

Seebrücke Sellin

Quatuor Van Kuijk

Mettis Quartet

Novus String Quartet

Mi 02.– Fr 04.09.

Inselmusik

Das Streichquartettfest auf Rügen

Mi 02.09.

Sellin
Seebrücke
€ 20.–*

11:00 Uhr Eröffnungskonzert
Mettis Quartet · Novus String Quartet · Quatuor Van Kuijk · **BEETHOVEN** Quartett Nr. 3 D-Dur op. 18 Nr. 3 · Quartett Nr. 4 c-Moll op. 18 Nr. 4 · Quartett Nr. 11 f-Moll op. 95 »Serioso«

Binz
Jagdschloss Granitz**
€ 25.–*

15:00 Uhr Konzert im Jagdschloss
Quatuor Van Kuijk
MENDELSSOHN BARTHOLDY Quartett Nr. 2 a-Moll · **SCHUMANN** Quartett Nr. 3 A-Dur

oder

Boldevitz
Kapelle des Guthauses
€ 20.–*

16:00 Uhr Konzert in Boldevitz
Mettis Quartet · **ČIURLIONIS** Quartett c-Moll · **SCHOSTAKOWITSCH** Quartett Nr. 7 fis-Moll · **HAYDN** Quartett Nr. 75 G-Dur op. 76 Nr. 1

Putbus
Theater
€ 35.–/25.–*

19:30 Uhr Abendkonzert
Novus String Quartet · Quatuor Van Kuijk
BEETHOVEN Quartett Nr. 9 C-Dur op. 59 Nr. 3 · Quartett Nr. 12 Es-Dur op. 127

Tagesticket (02.09.) € 65.–/55.–*

Do 03.09.

Bergen
Billroth-Haus
€ 10.–*

11:00–13:00 Uhr Kinomatinee
Vorführung des Dokumentarfilms »4« über das Quatuor Ebène · Gespräch mit Regisseur **Daniel Kutschinski**

oder

Boldevitz
€ 50.–*
(inkl. Verk.)

11:00 Uhr Inseltour von Boldevitz nach Waase
Lesungen von Texten zum »Leben zu viert« · Parkführung · Verköstigung · Kurzkonzert mit dem **Novus String Quartet** · **BEETHOVEN** Quartett Nr. 5 op. 18 Nr. 5
Geführte Bustour · Rückkehr nach Boldevitz ca. 16:00 Uhr

Vaschvitz
Kunstscheune
€ 35.–/25.–*

19:30 Uhr Abendkonzert
Pablo Barragán Klarinette · **Mettis Quartet · Novus String Quartet · Quatuor Van Kuijk**
BEETHOVEN Quartett Nr. 16 · **SCHOSTAKOWITSCH** Quartett Nr. 9 Es-Dur · **FUCHS** Klarinettenquintett Es-Dur

Tagesticket (03.09.) € 40.–/30.–* (ggf. zzgl. € 40.– Aufschlag Inseltour)

Fr 04.09.

Sellin
Seebrücke
€ 20.–*

11:00 Uhr Matinee mit dem **Mettis Quartet**
GLASS Quartett Nr. 2 »Company« · **HAYDN** Quartett D-Dur op. 64 Nr. 5 »Lerchenquartett« · **BEETHOVEN** Quartett Nr. 14 cis-Moll op. 131

Binz
Jagdschloss Granitz**
€ 25.–*

15:00 Uhr Beethoven im Jagdschloss
Novus String Quartet
BEETHOVEN Quartett Nr. 13 B-Dur op. 130

Putbus
Marstall
€ 35.–/25.–*

19:30 Uhr Abschlusskonzert mit allen drei Quartetten
BEETHOVEN Quartett Nr. 10 Es-Dur op. 74 »Harfenquartett« · **JANÁČEK** Quartett Nr. 1 »Kreutzersonate« · **MENDELSSOHN BARTHOLDY** Streichoktett Es-Dur

Tagesticket (04.09.) € 65.–/55.–*

3-Tagesticket € 140.–/110.–* (ggf. zzgl. € 40.– Aufschlag Inseltour)

Konzerte tagsüber alle ohne Pause

* zzgl. VVK-/AK-Gebühr · ** Anfahrt nur mit dem Jagdschlossexpress (inkl.)

Martynas Levickis

Danish String Quartet

Mi 09.09.

19:30 Uhr
Zarrentin
Kirche
€ 20.–*

Junge Elite: Fanny Mendelssohn Förderpreis

Der Fanny Mendelssohn Förderpreis hat sich in der Musikwelt bei der Unterstützung junger Talente etabliert. Bei den Festspielen Mecklenburg-Vorpommern präsentiert sich der aktuelle Preisträger, der von einer Fachjury ausgewählt wurde.

Das Kammermusikprogramm wird im Dezember auf www.festspiele-mv.de veröffentlicht.
Festspielfreunde 17:00 Uhr Besuch Gut Stintenburg
€ 10.–*/Begl. € 15.–*

Do 10.09.

19:30 Uhr
Prerow
Seemannskirche
€ 35.–/25.–*

Fr 11.09.

19:30 Uhr
Neuhaus
Marienkirche
€ 35.–/25.–/15.–*

Zwischen Beethoven und Folk

Preisträger in Residence **Martynas Levickis** und das **Danish String Quartet** präsentieren erstmals gemeinsam ein Programm zwischen Beethoven und Folktunes.
BEETHOVEN Rondo a capriccio G-Dur »Die Wut über den verlorenen Groschen« für Akkordeon und Streichquartett · **PURCELL** Chaconne g-Moll · **SCHOSTAKOWITSCH** Streichquartett Nr. 10 As-Dur · **MOSSENMARK** Woodspirit für Akkordeon solo · **SIBELIUS** Fünf Stücke op. 75 »Die Bäume« für Akkordeon solo (Auszüge) · Skandinavische und litauische Volksmelodien, neu bearbeitet für Akkordeon und Streichquartett

* zzgl. VVK-/AK-Gebühr · ** begrenzte Kapazität

Dresdner Kreuzchor

Mi 09.09.

19:00 Uhr
Bad Doberan
Münster

Do 10.09.

19:00 Uhr
Schwerin
Dom

Fr 11.09.

19:00 Uhr
Neubrandenburg
Konzertkirche

Ein Abend mit dem Dresdner Kreuzchor

Dresdner Kreuzchor · **Roderich Kreile** Leitung
Die Festspiele MV haben den **Dresdner Kreuzchor** zu einer mehrjährigen Zusammenarbeit als Residenzchor eingeladen. Der Knabenchor präsentiert sich mit einem geistlichen A-Capella-Programm.
SCHÜTZ »Singet dem Herrn ein neues Lied« · »Ich bin ein rechter Weinstock« · **BACH** Motette »Singet dem Herrn ein neues Lied« BWV 225 · **BRUCKNER** Motette »Os justi« · **MAUERSBERGER** »Das Vaterunser« · **BRAHMS** Motette »Schaffe in mir, Gott, ein reines Herz« u. a.

Konzerte ohne Pause
10.09.: **Festspielfreunde** 18:15 Uhr Treff der Festspielfreunde
frei/Begl. € 5.–* · 11.09.: yes we go! — Siehe S. 67

€ 40.–/30.–/20.–*

Sa 12.09.

18:00 Uhr
Wismar
St.-Georgen-Kirche
€ 65.–/50.–/35.–*

Abschlusskonzert

NDR Elbphilharmonie Orchester · **Dejan Lazić** Klavier · **Krzysztof Urbański** Leitung
BEETHOVEN Klavierkonzert Nr. 5 Es-Dur · **SCHOSTAKOWITSCH** Sinfonie Nr. 12 d-Moll »Das Jahr 1917«

So 13.09.

13:00/14:30/
16:00 Uhr
Schwerin
Büro Festspiele MV

Tag des offenen Denkmals®

Führung durch die ehemalige »Ersparnisanstalt Schwerin«: vom Tresorkeller bis zur Dachterrasse
kostenfrei · nur mit Anmeldung ** unter T 0385 5918585

festspiel freunde
Mecklenburg-Vorpommern

Freunde stecken an!

Werden Sie Mitglied — jetzt!

EINZELMITGLIED ab € 50.–*
PAARMITGLIEDSCHAFT ab € 80.–*
NACHWUCHS BIS 18 JAHRE ab € 12.–*
* Mindestjahresbeitrag — steuerlich absetzbar

Liebe Konzertbesucher,

mehr als 1.900 Mitglieder haben sich bereits dafür entschieden: Sie genießen das vielfältige Konzertangebot und engagieren sich mit ihren Beiträgen als Förderer der Festspiele MV, speziell der *Jungen Elite*. Sie sind sichtbare und treue Festspielfreunde geworden. Besonders reizvoll für die Festspielfreunde sind die Frühbucheroptionen vor Beginn des allgemeinen Kartenverkaufs und Begegnungen auf unseren Sonderveranstaltungen.
Lassen Sie sich anstecken und werden auch Sie Festspielfreund!

Anne Homann-Trieps

Ihre Anne Homann-Trieps
Erste Vorsitzende

Unsere Sonderveranstaltungen — exklusiv für Mitglieder

05.01.20 ULRICHSHUSEN Neujahrsempfang **14.03.20 GÖHREN** gemeinsames Abendessen **21.06.20 WISMAR** Treff der Festspielfreunde **05.07.20 STOLPE** Probenbesuch und Künstlergespräch **09.07.2 SCHWERIN** Treff der Festspielfreunde **15.07.20 STRALSUND** Festspielfreude entdecken Welterbe in Stralsund **17.07.20 ULRICHSHUSEN** Treff der Festspielfreunde **18.07.20 REDEFIN** Mitgliederversammlung und Mitgliederfest **25.07.20 ULRICHSHUSEN** Kulinarischer Treff **29.07.– 01.08.20 WITTENBURG · GRABOW · LUDWIGSLUST** geführte ADFC-Festspielfreundefahrradtour **14.08.20 NEUBRANDENBURG** Künstlergespräch **22.08.20 KLÜTZ** Tafelrunde im Park **09.09.20 ZARRENTIN** Besuch Gut Stintenburg **10.09.20 SCHWERIN** Treff der Festspielfreunde **HERBST 2020** Mitgliederreise

KONTAKT Festspielfreunde-Förderverein Festspiele Mecklenburg-Vorpommern e. V.
Christina Renneberg · Lindenstraße 1 · 19055 Schwerin
T 0385 5918599 · **F** 0385 591 85 10 · info@festspielfreunde-mv.de

festspiele
Mecklenburg-Vorpommern
STIFTUNG

Werden Sie Stifter!

»Die Musik spricht für sich allein. Vorausgesetzt, wir geben ihr eine Chance.«

Lord Yehudi Menuhin

Seit 2010 unterstützt die Stiftung der Festspiele Mecklenburg-Vorpommern das Festival dabei, Musik erklingen zu lassen und das Publikum zu begeistern. Mit dem Stiftungsvermögen wird eine langfristige Finanzierung gesichert. Mit dem Kauf der ehemaligen »Ersparnisanstalt« in der Schweriner Lindenstraße konnte dem Festival ein Zuhause gegeben werden. So tun wir das unsrige, um der Musik eine Chance zu geben. Seien Sie ein Teil davon. Werden Sie Stifter!

Zustiftungen sind bereits ab 500.– Euro möglich. Über die verschiedenen Möglichkeiten einer einmaligen, regelmäßigen oder testamentarischen Zustiftung beraten wir Sie gerne.

KONTAKT Dr. Markus Fein
Lindenstraße 1 · 19055 Schwerin
stiftung@festspiele-mv.de
T 0385 5918530

STIFTUNGSKONTO
Sparkasse Mecklenburg-Schwerin
IBAN DE22 1405 2000 1729 9323 00
BIC NOLADE21LWL

Informationen zur Buchung

Kartenservice

Sichern Sie sich Ihre Karten direkt in unserem Ticketshop unter www.festspiele-mv.de, bei unserem Kartenservice per Telefon, Brief, Fax und E-Mail oder bei unseren Vorverkaufskassen.

Festspiele Mecklenburg-Vorpommern gGmbH · Lindenstraße 1 · 19055 Schwerin · **T** 0385 5918585 · **F** 0385 5918510 · kartenservice@festspiele-mv.de · www.festspiele-mv.de

KARTENKONTO SPARKASSE MECKLENBURG-SCHWERIN
IBAN DE43 1405 2000 0309 9155 54 · **BIC** NOLADE21LWL

Preise und Zahlungshinweise

PREISE
Pro Buchung über den telefonischen Kartenservice und die Geschäftsstelle der Festspiele MV wird eine Buchungspauschale in Höhe von € 5.– erhoben. Beim Kartenkauf im Ticketshop und bei den Vorverkaufskassen fallen 10 % Vorverkaufsgebühr an. Die Tages- und Abendkassengebühr beträgt € 2.– pro Karte.

10 % Preisermäßigung auf alle Konzerte erhalten: Studierende, Auszubildende, Leistende des Wehr- oder Bundesfreiwilligendienstes (bis 30 Jahre), FSJler, Arbeitslose und Schwerbehinderte (ab 70 %)
10 % Preisermäßigung erhalten: Inhaber der NDR Kultur Karte auf Veranstaltungen der Reihe *Musik aus MV*, Konzerte mit dem Preisträger in Residence sowie auf das Kleine Fest im großen Park, Inhaber eines Mecklenburg-Vorpommern-Tickets der Deutschen Bahn AG (nach Vorlage des Bahntickets nur an der Abendkasse) bei Spielstätten mit direktem Bahnzugang.
50 % Preisermäßigung erhalten: Kinder und Schüler von 4 bis 18 Jahre, soweit für einzelne Konzerte keine abweichende Ermäßigung festgelegt ist. Kinder bis einschl. drittem Lebensjahr erhalten beim Kleinen Fest im großen Park und beim Kinder- und Familienfest freien Eintritt.

Ein gültiger Berechtigungsnachweis ist bei der Einlasskontrolle unaufgefordert vorzuzeigen. Karten, die zu einem vollen Preis erworben wurden, können nachträglich nicht ermäßigt werden.

GUTSCHEINE
Verschenken Sie erstklassige Musikerlebnisse mit einem Gutschein der Festspiele MV — auch online im Ticketshop erhältlich!

ZAHLUNGSMETHODEN
Telefonische und schriftliche Bestellung: Sie können zwischen der Bezahlung per Kreditkarte (VISA oder MasterCard) oder per Überweisung wählen. Nach Zahlungseingang werden Ihnen die Karten per Post zugesandt. Fügen Sie Ihrer Bestellung kein Bargeld bei.

ALLGEMEINE BESTIMMUNGEN
Die Konzerte sind ab dem 28. November 2019, 10:00 Uhr buchbar. Kartenrückgabe und Umtausch bereits bezahlter Karten sind ausgeschlossen. Änderungen von Programmen, Besetzungen und Terminen bleiben grundsätzlich vorbehalten. Bei Eintrittskarten der niedrigeren Preiskategorien kann es sich — insbesondere in den Kirchen — auch um Plätze mit Sichtbehinderung handeln. Es gelten die AGB der Festspiele Mecklenburg-Vorpommern unter **www.festspiele-mv.de/agb**.

Konzerte ohne Barrieren erleben

Um Veranstaltungen möglichst barrierearm zu erleben, bieten die Festspiele MV Angebote für hör-, seh-, und gehbehinderte Personen an. Informationen hierzu finden Sie unter
www.festspiele-mv.de/service/barrierefrei.
Gerne können Sie auch persönlich Kontakt aufnehmen:
Lena Greßmann l.gressmann@festspiele-mv.de **T** 0385 5918523

yes we go!

Mit **yes we go!** reisen Sie gemeinsam mit anderen Besuchern zu unseren Festspiel-Veranstaltungen. Schließen Sie sich zu Fahrgemeinschaften zusammen und erleben Sie schon die Fahrt zu unseren Konzerten als unterhaltsamen Höhepunkt. So schonen Sie die Umwelt und sind einfach clever mobil. Näheres unter **www.yeswego.de/festspielemv**

Vorverkaufskassen (Auswahl)

Anklam Information
Markt 3 · Anklam
T 03971 835154

Bergen Touristik Service UG
Markt 23 · Bergen auf Rügen
T 03838 3152838

Interklassik bei Dussmann das KulturKaufhaus
Friedrichstraße 90 · Berlin
T 030 201 66093

Stadtinformation Greifswald
Rathaus am Markt · Greifswald
T 03834 85361380

Güstrow Tourismus e.V.
Franz-Parr-Platz 10 · Güstrow
T 03843 681023

Theaterkasse Kartenhaus
Gertigstraße 4 · Hamburg
T 040 2701169

Theaterkasse Schumacher
Kleine Johannisstraße 4 · Hamburg
T 040 343044

Stadtinformation Klütz
Im Thurow 14 · Klütz
T 038825 22295

LZ-Konzertkasse
Am Sande 16–18 · Lüneburg
T 04131 740444

Veranstaltungszentrum Neubrandenburg GmbH – Ticketservice
Marktplatz 1 · Neubrandenburg
T 0395 5595127

Haus des Gastes Amt Neuhaus
Am Markt 5 · Amt Neuhaus
T 038841 20747

Theater- und Orchester GmbH
Glambecker Straße 5 · Neustrelitz
T 03981 206400

Stadtinformation Pasewalk
Am Markt 12 · Pasewalk
T 03973 251232

Pressezentrum, Printzentrum GmbH Rostock
Neuer Markt 3 · Rostock
T 0381 4917922

Kurverwaltung Ostseebad Sellin
Warmbadstraße 4 · Sellin
T 038303 1611

Tourist-Information Schwerin
Am Markt 14 · Schwerin
T 0385 5925215

Festspiele Mecklenburg-Vorpommern gGmbH
Puschkinstraße 2–4 · Schwerin
T 0385 5918585

Touristinformation Sternberg
Am Markt 3 · Sternberg
T 03847 444535

Tourismuszentrale der Hansestadt Stralsund
Alter Markt 9 · Stralsund
T 03831 252355

Kur- und Tourismus GmbH Waren
Neuer Markt 21 · Waren (Müritz)
T 03991 747790

Tourist-Information Wismar
Lübsche Straße 23a · Wismar
T 03841 19433

Alle SVZ-Geschäftsstellen, die OZ-Service-Center und im Nordkurier Servicepunkt. Weitere Vorverkaufskassen unter **www.festspiele-mv.de/service/tickets/vorverkaufskassen/**

Partnerhotels mit Orten

Die Festspiele Mecklenburg-Vorpommern arbeiten mit zahlreichen Hotelpartnern im ganzen Land zusammen. Erstmals möchten wir Ihnen die Partnerhotels als zusätzliches Serviceangebot im Vorprogramm präsentieren. Jedes Haus zeichnet sich durch Besonderheiten und Ausstattungsmerkmale aus, die mit Hilfe von Symbolen dargestellt werden.

★ Sterne · Restaurant · Schwimmbad · SPA Spa · Fitness · P Parkplatz

Zudem finden Sie unsere Partnerhotels mit kleinen Häusersymbolen auf der Spielstättenkarte auf S.74–75. Ihre Übernachtung können Sie direkt über Ihr ausgewähltes Hotel unter den angegebenen Kontaktdaten buchen.

Basthorst a

SCHLOSS BASTHORST
Schlossstraße 18 · 19089 Crivitz OT Basthorst
T 03863 5250 · info@schloss-basthorst.de
www.schloss-basthorst.de
SPA · P

Fleesensee b

SCHLOSS FLEESENSEE ★★★★★
Schlossstraße 1 · 17213 Göhren-Lebbin
T 039932 80100 · schlosshotel@fleesensee.de
www.schlosshotel-fleesensee.com
SPA · P

Greifswald c

HOTEL GALERIE
Mühlenstraße 10 · 17489 Greifswald
T 03834 7737830 · info@hotelgalerie-greifswald.de
www.hotelgalerie.de
P

Groß Schwansee d

SCHLOSSGUT GROSS SCHWANSEE
Am Park 1 · 23942 Groß Schwansee
T 038827 88480 · info@schwansee.de
www.schwansee.de
SPA · P

Fincken e

KAVALIERSHAUS SCHLOSS BLÜCHER

Hofstraße 12 · 17209 Fincken
T 039922 82700 ·
kavaliershaus@nalbach-architekten.de
www.kavaliershaus-finckenersee.de

SPA
P

Hamburg f

HOTEL MIRAMAR

Armgartstraße 20 · 22087 Hamburg
T 040519 00940 · info@hotel-miramar.de
www.hotel-miramar.de

★★★

Heiligendamm g

GRAND HOTEL HEILIGENDAMM

Prof.-Dr.-Vogel-Straße 6 ·
18209 Bad Doberan-Heiligendamm
T 038203 7400 · info@grandhotel-heiligendamm.de
www.grandhotel-heiligendamm.de

★★★★★
SPA

Ludwigslust h

HOTEL DE WEIMAR

Schlossstraße 15 · 19288 Ludwigslust
T 03874 4180 · info@hotel-de-weimar.de
www.hotel-de-weimar.de

★★★★
SPA
P

HOTEL ERBPRINZ LUDWIGSLUST

Schweriner Straße 38 · 19288 Ludwigslust
T 03874 25040 ·
reservierung@erbprinz-ludwigslust.de
www.erbprinz-ludwigslust.de

SPA
P

Nakenstorf i

SEEHOTEL AM NEUKLOSTERSEE

Seestraße 1 · 23992 Nakenstorf
T 038422 4570 · seehotel@nalbach-architekten.de
www.seehotel-neuklostersee.de

★★★★
SPA

Rostock–Warnemünde j

HOTEL NEPTUN

Seestraße 19 · 18119 Rostock-Warnemünde
T 0381 777 7777 · info@hotel-neptun.de
www.hotel-neptun.de

★★★★★
SPA

STRAND-HOTEL HÜBNER

Seestraße 12 · 18119 Rostock-Warnemünde
T 0381 54340 · info@hotel-huebner.de
www.hotel-huebner.de

★★★★★
SPA

Rügen k

CLIFF HOTEL RÜGEN

Cliff am Meer 1 · 18586 Ostseebad Sellin
T 038303 80 · info@cliff-hotel.de
www.cliff-hotel.de

SPA

HOTEL BADEHAUS GOOR

Fürst-Malte-Allee 1 · 18581 Lauterbach/Putbus
T 038301 88260 · info@hotel-badehaus-goor.de
www. hotel-badehaus-goor.de

P

SCHLOSSHOTEL RALSWIEK

Parkstraße 35 · 18528 Ralswiek
T 03838 20320 · info@schlosshotel-ralswiek.de
www.schlosshotel-ralswiek.de

SPA
P

HOTEL SCHLOSS RANZOW

Schlossallee 1 · 18551 Lohme
T 038302 88910 · info@schloss-ranzow.de
www.schloss-ranzow.de

SPA
P

Stolpe an der Peene l

RELAIS & CHÂTEAUX GUTSHAUS STOLPE

Peenstraße 33 · 17391 Stolpe an der Peene
T 039721 5500 · info@gutshaus-stolpe.de
www.gutshaus-stolpe.de

SPA
P

Ulrichshusen

SCHLOSS & GUT ULRICHSHUSEN
Seestraße 14 · 17194 Ulrichshusen
T 039953 7900 · info@ulrichshusen.de
www.ulrichshusen.de

SPA

Waren

HOTEL KLEINES MEER
Alter Markt 7 · 17192 Waren (Müritz)
T 03991 6480 · info@kleinesmeer.com
www.kleinesmeer.com

****
SPA

Wismar

HOTEL SCHLOSS GAMEHL
Gamehl 26 · 23970 Gamehl bei Wismar
T 038426 22000 · info@schloss-gamehl.de
www.schloss-gamehl.de

****
SPA

Möchten auch Sie Partnerhotel der
Festspiele Mecklenburg-Vorpommern werden?
Dann nehmen Sie gerne persönlich Kontakt auf:

Carina Grün
c.gruen@festspiele-mv.de
T 0385 5918573

Bleiben Sie informiert mit der digitalen Festspielpost.
Melden Sie sich doch gleich an unter
festspiele-mv.de/service/festspielpost.

Impressum

HERAUSGEBER
Festspiele Mecklenburg-Vorpommern gGmbH
Lindenstraße 1 · 19055 Schwerin
T 0385 591850 · **F** 0385 5918510
www.festspiele-mv.de
INTENDANT Dr. Markus Fein (V.i.S.d.P.)
KAUFMÄNNISCHER DIREKTOR Toni Berndt
PROGRAMMPLANUNG Julia Sinnhöfer, Maike Fiedler, Sophia Martin, Sören Schilpp, Frederik Tietz, Lisa Veldboer

REDAKTION Manuela Domke
TEXTE Christian Kahlstorff (Seiten 03–11)
ANZEIGEN Bianca Wagner, Nadine Klatt, Carina Grün
GESTALTUNG Novamondo, www.novamondo.de
AUFLAGE 90.000
DRUCK HAHN Media + Druck GmbH, Rostock
ERSCHEINUNGSDATUM 27. November 2019

Fotonachweise Cover © Mindo Cikanavičius © Oliver Borchert **U2** © Felix Broede **S.1** © Geert Maciejewski **S.2** © Mindo Cikanavičius, © Marco Borggreve © Rankin **S.4** © Oliver Borchert, © Felix Broede, © FMV S.6 © Marco Borggreve, © Uwe Ahrens, © Schloss Ivenack/Geissler **S.8** © Oliver Borchert, © FMV, © Ostseestaal **S.10** © joexx/photocase.de © Nicola Heppner © Ebbert & Ebbert Fotografie © Lucas Allen **S.12** © Mindo Cikanavičius © Johannes Haas **S.13** © Marco Borggreve © Quadro Nuevo **S.14** © F.C. Hansa Rostock © Niko Havranek **S.15** © FMV © Oliver Borchert **S.16** © Marco Borggreve © Uwe Ahrens **S.17** © Simon Hegenberg © Marco Borggreve **S.18** © Migle Golubickaite © Simon Way © Dmitri Kamanin **S.19** © peuserdesign © KaupoKikkas **S.20** © Ebbert & Ebbert Fotografie © Oliver Borchert © Mirco Lorenzi S.21 © Béa Cruveiller © Marco Borggreve **S.22** © Simona Bednarek © Uwe Arens **S.23** © Felix Broede © Kathariana_John **S.24** © Felix Broede © Benjamin Ealovega © FMV **S.25** © Uwe Arens_Sony Classical © Jerome Bonnet **S.26** © Antonia Weber © Lucas Allen **S.27** © Heide Benser © Nikolaj Lund **S.28** © FMV © Uwe Ahrens **S.29** © Bailey Davidson © State Academic Mariinsky Theatre © Marco Borggreve **S.30** © Uwe Ahrens, Uwe Ahrens **S.31** © Ben Ealovega © Oliver Borchert **S.32** © Udo Tanske © Marco Borggreve **S.33** © DSM_David Ausserhofer © Marco Borggreve **S.34** © Mindo Cikanavičius **S.35** © Aiga Ozo © Luca Lucchesi **S.36** © Geert Maciejewski **S.37** © Heide Benser © Felix Broede **S.38** © Marie Staggat © Nicolas Zonvi **S.39** © Andrej Grilc © privat **S.40** © Oliver Borchert © Oliver Borchert © Patrick Caire (ArtWork) **S.41** © Laura Kunzelmann © Oliver Borchert © Patrick Caire (ArtWork) **S.42** © Laura Kunzelmann © Patrick Caire (ArtWork) **S.43** © 2019 Sotheby's, Leopold August Abel © Matthias von Hülsen **S.44** © Nick Begbie © Carsten Neumann **S.45** © Oliver Borchert **S.46** © Andreas Brücklmair © Steven Haberland **S.47** © Nikolaj Lund © Geert Maciejewski **S.48** © FMV © FMV © Felix Broede **S.49** © Marco Borggreve © Marco Borggreve **S.50** © Migle Golubickaite © Jimmy Träskilen © Giorgia Bertazzi **S.51** © Dario Acosta © Michael Zapf **S.52** © Felix Broede © Javier del Real **S.53** © Hayrapet Arakelyan © Migle Golubickaite © Ulrich Hartmann **S.54** © airwatching.de Bert Zander **S.55** © Oliver Borchert © Marco Krüger **S.56** © Klaus Wedding © Lukas Veck **S.57** © Rankin © Tim Koelln © Paul Marc Mitchell **S.58** © Christian Schmidt **S.59** © Dmitri Kamanin © Simon van Boxtel © Kauop Kikkas **S.60** © FMV © Nikolaj Lund **S.61** © Dmitrijus Matvejevas © Jin-ho Park **S.62** © Migle Golubickaite © Caroline Bittencourt **S.63** © Matthias Krueger **S. 69** © Michael Frahm, PoetkeKnueppel GbR, Hotel Galerie, Schlossgut Gross Schwansee **S.70** © Gernot Nalbach, Hotel Miramar, Grand Hotel Heiligendamm, Hotel de Weimar, Hotel Erbprinz Ludwigslust, Hauke Dressler **S.71** © Holger Martens, Holger Martens, Cliff Hotel Rügen, Hotel Badehaus Goor, Schlosshotel Ralswiek, Hotel Schloss Ranzow **S. 72** © Moritz Hoffmann, DOMUSimages – Alexander Rudolph, Hotel Kleines Meer, Frank Martini **S.73** © kein Copyright

30 JAHRE Mecklenburg Vorpommern MV tut gut.

EUROPÄISCHE UNION
Europäischer Fonds für regionale Entwicklung

Spielorte

Adressen und Routen zu den Spielstätten
unter **www.festspiele-mv.de/spielstaetten**

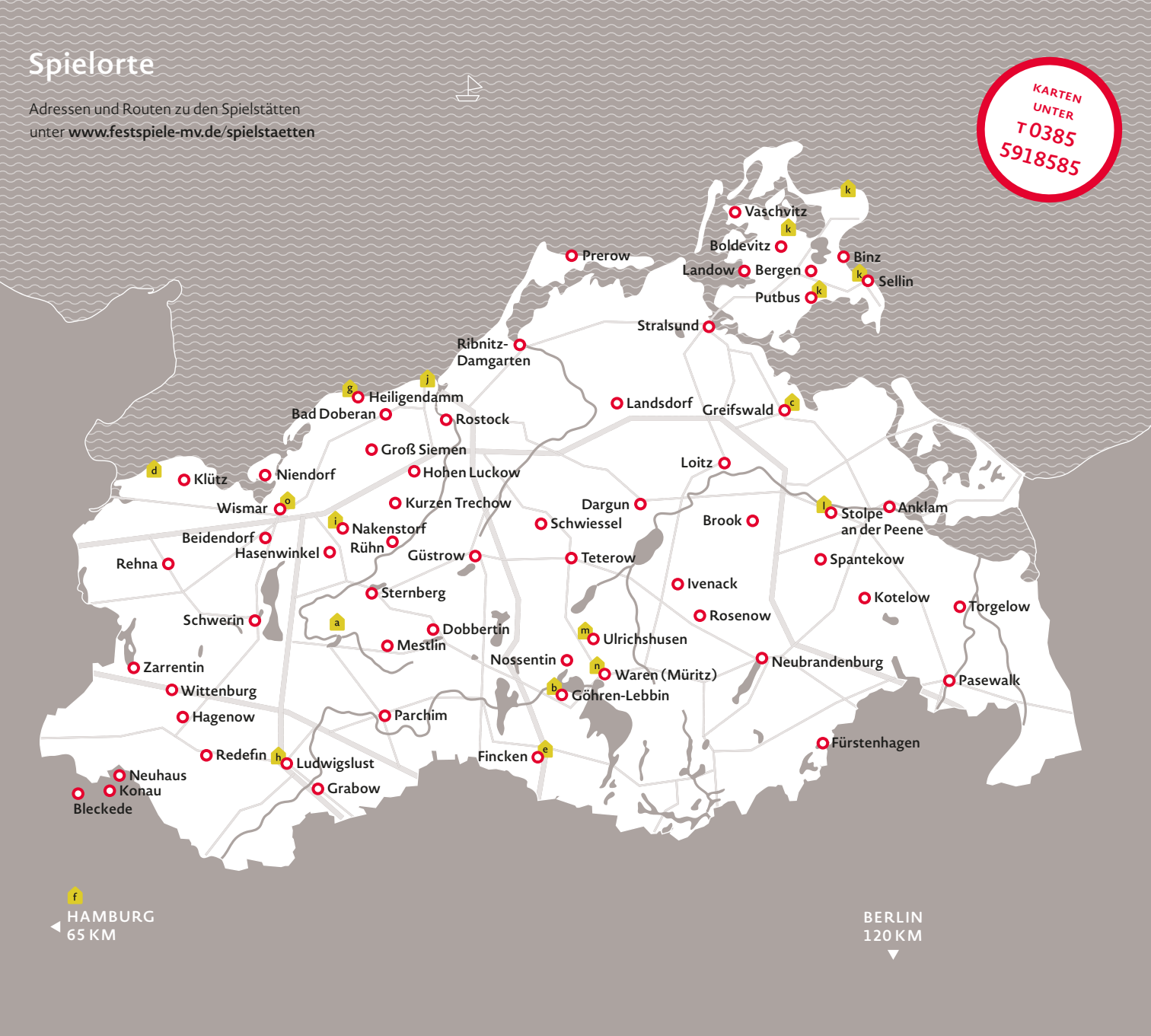

EUROPÄISCHE UNION
Europäischer Fonds für regionale Entwicklung

30 JAHRE Mecklenburg Vorpommern
MV tut gut.

KULTUR *trifft* BEGEISTERUNG

HIER IM LAND ZUM LEBEN.

Willkommen in Mecklenburg-Vorpommern, Land zum Leben.
Wo das Team um Toni Berndt die Festspiele Mecklenburg-Vorpommern hinter den Kulissen orchestriert. Ob auf großen oder kleinen Bühnen – Erfolg ist bei uns das Zusammenspiel vieler.

Erfahren Sie mehr über gelebte Kultur und Konzerte von Weltklasse:

www.mecklenburg-vorpommern.de

facebook.com/mvtutgut

In Zusammenarbeit mit der Konzertkirche Neubrandenburg und festspiele Mecklenburg-Vorpommern

#gemeinsam30 *genießen*

BMW IST EXKLUSIVER MOBILITÄTSPARTNER DER FESTSPIELE MECKLENBURG-VORPOMMERN.

Der BMW Group ist es ein Anliegen, Außergewöhnliches zu fördern und das Kulturengagement nachhaltig auszubauen. Wir sind stolz die partnerschaftliche Zusammenarbeit mit den Festspielen Mecklenburg-Vorpommern, einem Festival mit überregionaler Strahlkraft, fortzuführen und wünschen allen Besuchern eine schöne Zeit und einzigartige Musikerlebnisse! „Kulturengagement ist ein Teil der BMW Group."

IHRE BMW PARTNER IN MECKLENBURG-VORPOMMERN:

Autohaus Wolter und Steiner
Hellfelder Str. 4
17039 Neubrandenburg
Tel. 0395 429420
www.bmw-wolter-steiner.de

Autohaus Wigger
Alte Dorfstr. 25
18146 Rostock
Tel. 0381 65926-0
www.bmw-wigger.de

Autohaus Hugo Pfohe
Kirschenhöfer Weg 78
19057 Schwerin
Tel. 0385 64438-0
www.bmw.de/ah_pfohe

Autohaus Hansa Nord GmbH
Rothentor 2A
23972 Wismar
Tel. 03841 72830
www.hansanord.com

skd.museum.de

Vor dem Festspielfrühling auf nach Dresden!

Bei Vorlage Ihrer Sparkassen-Card an den Kassen der Staatlichen Kunstsammlungen Dresden erhalten Sie 25 % Rabatt auf den regulären Eintrittspreis.

Die Aktion gilt für Kunden aller deutschen Sparkassen.

Staatliche
Kunstsammlungen
Dresden

Hauptförderer
Finanzgruppe